



PREFEITURA MUNICIPAL DE SANTALUZ

PC CORONEL JOSE LEITAO - CENTRO

CNPJ: 13.807.870/0001-19 - CEP: 48.880-000 - SANTALUZ - BA

NOTA DE LIQUIDAÇÃO

PROCESSO ADM: 166/2022

EMPENHO: 128 / 2023 Nº SUB-EMPENHO: 2821 Data do Sub-Empenho: 15/08/2023 TIPO DO EMPENHO: Estimativo

FORNECEDOR	
Nome: 4952 - MP2 CONSTRUCOES LTDA	Tipo Pessoa: Jurídica
Endereço: AV TANCREDO NEVES, 2539	Complemento: EDIF COND.CEO SALVADOR SHOPF
Bairro: CAMINHO DAS ARVORES	Cidade: Estado:
CNPJ: 24.597.344/0001-98 Insc. Estadual:	CPF: RG:
Conta Corrente: 67153-3 Agência: 3673	Banco: 237 - BANCO BRADESCO S.A.

DOTAÇÃO ORÇAMENTÁRIA	
Reduzido: 1007.4451.90 - ORÇAMENTÁRIO E SUPLEMENTAR	Data do Empenho: 18/01/2023
Unidade: 1201 - SECRETARIA MUNICIPAL DE INFRAESTRUTURA	
Função: 15 - Urbanismo	
Sub-Função: 451 - Infra-estrutura Urbana	
Programa: 008 - INFRAESTRUTURA E DESENVOLVIMENTO ECONÔMICO SUSTENTÁVEL	
Ação: 1.007 - Investimentos em Obras Estruturantes	
Elemento: 4.4.90.51.00 - Obras e Instalações	
Fonte: 1754 - Recursos de Operações de Crédito	
Sub-Elemento: 4.4.90.51.01 - OBRAS E INSTALACOES (MAO DE OBRA)	

Modalidade: Concorrência para obras e serviços de engenhari	Nº Lic.: 001/2022CP	Saldo Anterior	Valor do Empenho	Saldo Atual
Convênio:	Contrato:	940.000,00	927.987,26	12.012,74
Patrimônio: -				

HISTÓRICO REFERENTE A EXECUÇÃO DOS SERVIÇOS NA CONSTRUÇÃO DO CENTRO DE ESPECIALIDADES MÉDICAS, NO MUNICÍPIO DE SANTALUZ/BA, CONFORME CONCORRÊNCIA PÚBLICA 001/2022CP, CONTRATO Nº 254/2022, NFS-e.Nº422. BOLETIM DE MEDIÇÃO 06, PERÍODO 01/07/2023 A 31/07/2023.	Movimentação Empenho		
	Saldo Anterior	Sub-Empenho	Saldo Atual
	376.627,55	376.627,55	0,00

Data do Empenho: 18/01/2023 Data do Liquidação: 15/08/2023

RETENÇÕES		
Código	Descrição	Valor
2.1.8.8.1.01.04.00.00.057	IRRF - Fonte 1754	5.649,41
2.1.8.8.1.01.08.00.00.057	ISS - Fonte 1754	11.298,83
2.1.8.8.3.01.02.00.00.123	INSS PRESTADOR DE SERVIÇO - PM FONTE 90	24.857,42
## Trezentos e trinta e quatro mil e oitocentos e vinte e um reais e oitenta e nove centavos ##		Valor Retido 41.805,66
		Valor Líquido 334.821,89

DOCUMENTOS COMPROBATÓRIOS

NOTA FISCAL	Data Emissão	Número	Série	Sub-Série	Data Validade	Valor R\$
	11/08/2023	422	UN			376.627,55

DESDOBRAMENTOS (PCASP)		
Código	Descrição	Valor R\$
123210601	LIQUIDAÇÃO OBRAS EM ANDAMENTO	376.627,55

<p>Declaro que os materiais foram recebidos e/ou serviços prestados em 15/08/2023.</p> <p style="text-align: center;"></p> <p style="text-align: center;">ARISMÁRIO BARBOSA JUNIOR Prefeito Municipal Matrícula: 6422</p>	<p>Declaro que a despesa relativa a nota de empenho supra está liquidada em 15/08/2023, podendo efetuar o pagamento.</p> <p style="text-align: center;"></p> <p style="text-align: center;">NAIARA DA CUNHA CARMO Contador(a) Matrícula: 6408</p>
---	---

3232795



PREFEITURA MUNICIPAL DO SALVADOR
SECRETARIA MUNICIPAL DA FAZENDA

NOTA FISCAL DE SERVIÇOS ELETRÔNICA - Nota Salvador

Número da Nota:
00000422

Data e Hora de Emissão:
11/08/2023 11:18:09

Código de Verificação:
LRJF-DJTU

PRESTADOR DE SERVIÇOS

CPF/CNPJ:

24.597.344/0001-98

Nome/Razão Social:

MP2 CONSTRUÇÕES LTDA

Endereço:

Ave Tancredo Neves 2539 , ED:COND.CEO SALVADOR SHOPPING - CAMINHO DAS ÁRVORES - Salvador -

CEP: 41820-021 - BA

E-mail: dpm@outlook.com.br

Inscrição Municipal:

561.323/001-97

TOMADOR DE SERVIÇOS

Nome/Razão Social:

MUNICIPIO DE SANTALUZ

CPF/CNPJ:

13.807.870/0001-19

Endereço:

PRA CORONEL JOSE LEITAO 05, TERREO CENTRO - Santaluz - CEP: 48860-000/BA

E-mail:

Inscrição Municipal:

DISCRIMINAÇÃO DOS SERVIÇOS

CONTRATAÇÃO DE EMPRESA DE ENGENHARIA PARA EXECUÇÃO DOS SERVIÇOS NA CONSTRUÇÃO DO CENTRO DE ESPECIALIDADES MÉDICAS, NO MUNICÍPIO DE SANTALUZ/BA. Obra: Construção Do Centro De Especialidades Médicas Em Santaluz/BA.

Nº do contrato: 254/2022 Processo administrativo: 166/2022 Concorrência pública: Nº 001/2022

BOLETIM DE MEDIÇÃO 06, PERÍODO 01/07/2023 a 31/07/2023

VALOR TOTAL: R\$ 376.627,55

Valor Material 40%: R\$ 150.651,02

Base de cálculo do INSS 60%: 225.976,53 x 11% R\$: 24.857,42

Valor do ISS 5%: R\$ 11.298,83

Dados Bancários - Bradesco AG: 3673/ C/C: 67153-3

VALOR TOTAL DA NOTA = R\$376.627,55

CNAE:

4299599 - Outras obras de engenharia civil não especificadas anteriormente

Item da Lista de Serviços:

00702 - Execução, por administração, empreitada ou subempreitada, de obras de construção civil, hidráulica ou elétrica e de outras o...

Valor Total das Deduções (R\$):	Base de Cálculo (R\$):	Alíquota (%):	Valor do ISS (R\$):	Crédito Nota Salvador (R\$):
150.651,02	225.976,53	5,00%	11.298,83	0,00

OUTRAS INFORMAÇÕES

Valor INSS (R\$):	Valor PIS (R\$):	Valor COFINS (R\$):	Valor IR (R\$):	Valor CSLL (R\$):	Outras Retenções (R\$):	Valor Líquido (R\$):
24.857,42	0,00	0,00	0,00	0,00	11.298,83	340.471,30

- Esta Nota Salvador foi emitida com respaldo na Lei 7.186/2006.
- O ISS desta Nota Salvador é devido FORA do Município de Salvador. Tributação devida para Santaluz-BA.
- Esta Nota Salvador não gera crédito pois o tomador não possui inscrição municipal em Salvador.
- COMPETÊNCIA: 08/2023 (mês/ano)
- Código de Tributação do Município: 0702-0/01 - Construção de edificações residenciais de qualquer tipo

DECLARO PARA OS DEVIDOS FINS QUE:

- O(s) serviço(s) foi(ram) prestado(s)
 O(s) Material(is) foi(ram) recebido(s)
 A(s) Obra(s) foi(ram) efetuada(s)

EM 11/08/23

Assinatura

Júlia Varjão
Júlia Varjão
Engenheira Civil
CRE-BA 300041424

I.R.R.F

Nº DAM: 362547	CONTRIBUINTE 30349 - MP2 CONSTRUÇOES LTDA			INSCRIÇÃO: 30349	
TIPO / NOME LOGRADOURO: AV TANCREDO NEVES				NÚMERO: 2539	
COMPLEMENTO:		BAIRRO: CAMINHO DAS ARVORES	MUNICÍPIO: SALVADOR	UF: BA	
DOCUMENTOS					
C.P.F.:		R.G.:	ORGÃO	C.N.P.J.: 24.597.344/0001-98	
DESCRIÇÃO DA ATIVIDADE					
CÓDIGO ATIV: 433	ESPECIFICAÇÃO: I.R.R.F				
COMPOSIÇÃO DO TRIBUTO					
Base Cálculo: 5.649,41	Quantidade/Alíquota (%): 1,000	Valor UFPM: 1,000	Valor R\$: 5.649,41	Taxa Expediente R\$:	Valor Total R\$: 5.649,41
DADOS PARA PAGAMENTO					
DATA LANÇAMENTO: 16/08/2023	PARCELA: 1/1	EXERCÍCIO 2023	DATA EMISSÃO: 16/08/2023 11:15:20	DATA DE VENCIMENTO: 31/08/2023	 
Composição do Imposto/Lançamentos			(=) VALOR DEVIDO - R\$	5.649,41	
Valor do Tributo: 5.649,41	Vir. Devido sem Desconto (VD): 5.649,41		(-) VALOR DO DESCONTO - R\$		
Taxa de Expediente: 0,00	Vir. do Desconto: 0,00		(+) CORREÇÃO MONETÁRIA - R\$		
Valor de Base Cálculo: 5.649,41	Vir. Devido com Desconto: 5.649,41		(+) MULTA DE MORA - R\$		
INSTRUÇÕES: 1) Pagável na agências da Caixa Econômica Federal e Banco do Brasil; 2- REFERENTE A NF 422 EMISSÃO 11/08/2023 - CONTRATO 254/2022 PROC ADM 166/2022 CONC.PUB. 001/2022 VALOR/NOTA 376.627,55 DEDUÇÃO 40%. MED 01/07/2023 A 31/07/2023. ISS - PM FONTE 1754.			(+) JUROS DE MORA - R\$		
			(=) VALOR A PAGAR - R\$	5.649,41	

Operador: André Cerqueira Santos



8172000056 . 7

49413906202 . 5

30831010100 . 8

00036254707 . 7

AUTENTICAÇÃO MECÂNICA

VIA CONTRIBUINTE

DESTAQUE AQUI

VÁLIDO SOMENTE SE AUTENTICADO MECANICAMENTE POR BANCO AUTORIZADO



8172000056 . 7

49413906202 . 5

30831010100 . 8

00036254707 . 7

ATENÇÃO: NÃO AMASSE, NÃO DOBRE, NÃO PERFURE

I.R.R.F

PARCELA: 1/1	Nº DAM: 362547	EXERCÍCIO 2023	DATA EMISSÃO: 16/08/2023 11:15:20	DATA VENCIMENTO: 31/08/2023
INSCRIÇÃO: 30349			(=) VALOR DEVIDO - R\$	5.649,41
MP2 CONSTRUÇOES LTDA			(=) VALOR A PAGAR - R\$	5.649,41



ISSQN Terceiros

Nº DAM: 362546		CONTRIBUINTE 30349 - MP2 CONSTRUÇOES LTDA			INSCRIÇÃO:	
TIPO / NOME LOGRADOURO: TANCREDO NEVES				NÚMERO: 2539		
COMPLEMENTO:		BAIRRO: CAMINHO DAS ARVORES		MUNICÍPIO: SALVADOR	UF: BA	
DOCUMENTOS						
C.N.P.J. / CPF: 24.597.344/0001-98			R.G.:		ORGÃO	
TOMADOR						
CONTRIBUINTE TOMADOR: MUNICÍPIO DE SANTALUZ				C.N.P.J. / CPF: 13.807.870/0001-19		
COMPOSIÇÃO DO TRIBUTO						
Base Cálculo: 225.976,53	Alíquota (%): 5,000	Valor R\$: 11.298,83		Taxa Expediente R\$:	Valor Total R\$: 11.298,83	
DADOS PARA PAGAMENTO						
DATA LANÇAMENTO: 10/08/2023		MÊS REFERÊNCIA: Agosto	EXERCÍCIO: 2023	DATA EMISSÃO: 16/08/2023 11:07:18	DATA DE VENCIMENTO: 31/08/2023	
INSTRUÇÕES: 1- PAGÁVEL NAS AGENCIAS E CASH ELETRÔNICO DA CAIXA ECONÔMICA E BANCO DO BRASIL 2- REFERENTE A NF 422 EMISSÃO 11/08/2023 - CONTRATO 254/2022 PROC ADM 166/2022 CONC.PUB. 001/2022 VALOR/NOTA 376.627,55 DEDUÇÃO 40%. MED 01/07/2023 A 31/07/2023. ISS - PM FONTE 1754.				(-) VALOR DEVIDO - R\$	11.298,83	
				(-) VALOR DO DESCONTO - R\$		
				(+) CORREÇÃO MONETÁRIA - R\$		
				(+) MULTA DE MORA - R\$		
				(+) JUROS DE MORA - R\$		
				(=) VALOR A PAGAR - R\$	11.298,83	



Operador: André Cerqueira Santos



81710000112 . 9

98833906202 . 4

30831010500 . 9

00036254612 . 9

AUTENTICAÇÃO MECÂNICA

VIA CONTRIBUINTE

DESTAQUE AQUI

VÁLIDO SOMENTE SE AUTENTICADO MECANICAMENTE POR BANCO AUTORIZADO



81710000112 . 9

98833906202 . 4

30831010500 . 9

00036254612 . 9

ATENÇÃO: NÃO AMASSE, NÃO DOBRE, NÃO PERFURE

ISSQN Terceiros



MÊS REFERÊNCIA: Agosto	Nº DAM: 362546	EXERCÍCIO: 2023	DATA: 16/08/2023 11:07:18	DATA VENCIMENTO: 31/08/2023	
INSCRIÇÃO			(-) VALOR DEVIDO - R\$	11.298,83	
MP2 CONSTRUÇOES LTDA			(=) VALOR A PAGAR - R\$	11.298,83	





Certidão Negativa de Débitos Tributários

(Emitida para os efeitos dos arts. 113 e 114 da Lei 3.956 de 11 de dezembro de 1981 - Código Tributário do Estado da Bahia)

Certidão Nº: **20233878133**

RAZÃO SOCIAL	
MP2 CONSTRUCOES EIRELI	
INSCRIÇÃO ESTADUAL	CNPJ
	24.597.344/0001-98

Fica certificado que não constam, até a presente data, pendências de responsabilidade da pessoa física ou jurídica acima identificada, relativas aos tributos administrados por esta Secretaria.

Esta certidão engloba todos os seus estabelecimentos quanto à inexistência de débitos, inclusive os inscritos na Dívida Ativa, de competência da Procuradoria Geral do Estado, ressalvado o direito da Fazenda Pública do Estado da Bahia cobrar quaisquer débitos que vierem a ser apurados posteriormente.

Emitida em 04/07/2023, conforme Portaria nº 918/99, sendo válida por 60 dias, contados a partir da data de sua emissão.

**AUTENTICIDADE DESTE DOCUMENTO PODE SER COMPROVADA NAS INSPETORIAS FAZENDÁRIA
OU VIA INTERNET, NO ENDEREÇO <http://www.sefaz.ba.gov.br>**

Válida com a apresentação conjunta do cartão original de inscrição no CPF ou no CNPJ da
Secretaria da Receita Federal do Ministério da Fazenda.

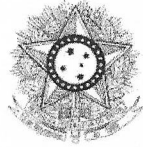

PODER JUDICIÁRIO
JUSTIÇA DO TRABALHO

CERTIDÃO NEGATIVA DE DÉBITOS TRABALHISTAS

Nome: MP2 CONSTRUCOES LTDA (MATRIZ E FILIAIS)
CNPJ: 24.597.344/0001-98
Certidão nº: 13832444/2023
Expedição: 03/04/2023, às 08:49:04
Validade: 30/09/2023 - 180 (cento e oitenta) dias, contados da data de sua expedição.

Certifica-se que **MP2 CONSTRUCOES LTDA (MATRIZ E FILIAIS)**, inscrito(a) no CNPJ sob o nº **24.597.344/0001-98**, **NÃO CONSTA** como inadimplente no Banco Nacional de Devedores Trabalhistas.

Certidão emitida com base nos arts. 642-A e 883-A da Consolidação das Leis do Trabalho, acrescentados pelas Leis ns.º 12.440/2011 e 13.467/2017, e no Ato 01/2022 da CGJT, de 21 de janeiro de 2022. Os dados constantes desta Certidão são de responsabilidade dos Tribunais do Trabalho.

No caso de pessoa jurídica, a Certidão atesta a empresa em relação a todos os seus estabelecimentos, agências ou filiais.

A aceitação desta certidão condiciona-se à verificação de sua autenticidade no portal do Tribunal Superior do Trabalho na Internet (<http://www.tst.jus.br>).

Certidão emitida gratuitamente.

INFORMAÇÃO IMPORTANTE

Do Banco Nacional de Devedores Trabalhistas constam os dados necessários à identificação das pessoas naturais e jurídicas inadimplentes perante a Justiça do Trabalho quanto às obrigações estabelecidas em sentença condenatória transitada em julgado ou em acordos judiciais trabalhistas, inclusive no concernente aos recolhimentos previdenciários, a honorários, a custas, a emolumentos ou a recolhimentos determinados em lei; ou decorrentes de execução de acordos firmados perante o Ministério Público do Trabalho, Comissão de Conciliação Prévia ou demais títulos que, por disposição legal, contiver força executiva.

[Voltar](#)[Imprimir](#)

Certificado de Regularidade do FGTS - CRF

Inscrição: 24.597.344/0001-98
Razão Social: MP2 CONSTRUCOES LTDA
Endereço: AV TANCREDO NEVES 2539 SALA 913 S. SHOPPIN / CAMINHO DAS ARVORES / SALVADOR / BA / 41820-021

A Caixa Econômica Federal, no uso da atribuição que lhe confere o Art. 7, da Lei 8.036, de 11 de maio de 1990, certifica que, nesta data, a empresa acima identificada encontra-se em situação regular perante o Fundo de Garantia do Tempo de Serviço - FGTS.

O presente Certificado não servirá de prova contra cobrança de quaisquer débitos referentes a contribuições e/ou encargos devidos, decorrentes das obrigações com o FGTS.

Validade: 25/07/2023 a 23/08/2023

Certificação Número: 2023072508425015775865

Informação obtida em 01/08/2023 09:43:45

A utilização deste Certificado para os fins previstos em Lei esta condicionada a verificação de autenticidade no site da Caixa:
www.caixa.gov.br



MINISTÉRIO DA FAZENDA
Secretaria da Receita Federal do Brasil
Procuradoria-Geral da Fazenda Nacional

**CERTIDÃO POSITIVA COM EFEITOS DE NEGATIVA DE DÉBITOS RELATIVOS AOS TRIBUTOS
FEDERAIS E À DÍVIDA ATIVA DA UNIÃO**

Nome: MP2 CONSTRUCOES LTDA
CNPJ: 24.597.344/0001-98

Ressalvado o direito de a Fazenda Nacional cobrar e inscrever quaisquer dívidas de responsabilidade do sujeito passivo acima identificado que vierem a ser apuradas, é certificado que:

1. constam débitos administrados pela Secretaria da Receita Federal do Brasil (RFB) com exigibilidade suspensa nos termos do art. 151 da Lei nº 5.172, de 25 de outubro de 1966 - Código Tributário Nacional (CTN), ou objeto de decisão judicial que determina sua desconsideração para fins de certificação da regularidade fiscal, ou ainda não vencidos; e
2. constam nos sistemas da Procuradoria-Geral da Fazenda Nacional (PGFN) débitos inscritos em Dívida Ativa da União (DAU) com exigibilidade suspensa nos termos do art. 151 do CTN, ou garantidos mediante bens ou direitos, ou com embargos da Fazenda Pública em processos de execução fiscal, ou objeto de decisão judicial que determina sua desconsideração para fins de certificação da regularidade fiscal.

Conforme disposto nos arts. 205 e 206 do CTN, este documento tem os mesmos efeitos da certidão negativa.

Esta certidão é válida para o estabelecimento matriz e suas filiais e, no caso de ente federativo, para todos os órgãos e fundos públicos da administração direta a ele vinculados. Refere-se à situação do sujeito passivo no âmbito da RFB e da PGFN e abrange inclusive as contribuições sociais previstas nas alíneas 'a' a 'd' do parágrafo único do art. 11 da Lei nº 8.212, de 24 de julho de 1991.

A aceitação desta certidão está condicionada à verificação de sua autenticidade na Internet, nos endereços <<http://rfb.gov.br>> ou <<http://www.pgfn.gov.br>>.

Certidão emitida gratuitamente com base na Portaria Conjunta RFB/PGFN nº 1.751, de 2/10/2014.

Emitida às 10:15:43 do dia 01/06/2023 <hora e data de Brasília>.

Válida até 28/11/2023.

Código de controle da certidão: **9BA6.59EA.5E4D.06E7**

Qualquer rasura ou emenda invalidará este documento.



Prefeitura Municipal do Salvador - PMS

Secretaria Municipal da Fazenda - SEFAZ

Procuradoria Geral do Município de Salvador - PGMS

CERTIDÃO NEGATIVA DE DÉBITOS TRIBUTÁRIOS NA SEFAZ E TRIBUTÁRIOS E NÃO TRIBUTÁRIOS INSCRITOS NA DÍVIDA ATIVA DO MUNICÍPIO DE SALVADOR

Razão Social: MP2 CONSTRUCOES LTDA
CNPJ: 24.597.344/0001-98
Endereço: AVENIDA TANCREDO NEVES Nº 2539 - CAMINHO DAS ARVORES,
SALVADOR/BA - CEP: 41820021 - EDIF COND.CEO SALVADOR SHOPPING
TORRE LONDRES SALA 913

Número da Certidão: 230555

É certificado que não constam pendências em nome do sujeito passivo acima identificado, incluindo matriz e filiais localizadas no Município.

Esta certidão se refere à situação fiscal, compreendendo créditos tributários administrados pela SEFAZ e a inscrições em Dívida Ativa junto à PGMS e abrange, inclusive, a situação cadastral do estabelecimento matriz e suas filiais ou imóvel(is) em que esteja(m) na condição de contribuinte.

Fica ressalvado o direito de o Município cobrar e inscrever em Dívida Ativa quaisquer dívidas do sujeito passivo que vierem a ser apuradas.

A aceitação desta certidão está condicionada à verificação de sua autenticidade na Internet, no endereço <https://sefaz.salvador.ba.go.br>.

Certidão emitida gratuitamente com base na Lei nº 7.186/2006 - CTRMS.

Certidão emitida às 09:38:01 horas do dia 01/08/2023.

Válida até dia 30/10/2023.

Código de controle da certidão: **F314.4877.F688.03F5.5B9E.2B72.6BF9.5B91**

Esta certidão foi emitida pela página da Secretaria Municipal da Fazenda, no endereço <http://www.sefaz.salvador.ba.gov.br>, e sua autenticidade pode ser confirmada utilizando o código de controle acima.



Estado da Bahia
PREFEITURA MUNICIPAL DE SANTALUZ-BA
SECRETARIA DE INFRAESTRUTURA



CONSTRUÇÃO DO CENTRO DE ESPECIALIDADES MÉDICAS

CONCORRÊNCIA PÚBLICA Nº 001/2022
Nº DO CONTRATO: 254/2022
PROCESSO ADMINISTRATIVO: 168/2022
OBRA Nº: 027/2022

PERÍODO DE MEDIÇÃO 01/07/2023 a 31/07/2023

CONTRATAÇÃO DE EMPRESA DE ENGENHARIA PARA EXECUÇÃO DOS SERVIÇOS NA CONSTRUÇÃO DO
OBJETO: CENTRO DE ESPECIALIDADES MÉDICAS, NO MUNICÍPIO DE SANTALUZ/BA

EMPRESA: MP2 CONSTRUÇÕES EIRELI EPP
CNPJ: 24.597.344/0001-98

VALOR DA 6ª MEDIÇÃO R\$ 376.627,55

ITEM	UNID	QDE	P. UNIT	TOTAL	MEDIÇÃO 06		ACUMULADO		SALDO	% EXECUTADO
					QUANT.	PREÇO TOTAL	QUANT.	PREÇO TOTAL		
1.1										
1.1.1	m²	6,00	513,57	3.081,42			6,00	3.081,42		100,00%
1.1.2	UN	1,00	1.250,96	1.250,96			1,00	1.250,96	R\$	100,00%
1.1.3	UN	1,00	2.853,59	2.853,59			1,00	2.853,59	R\$	100,00%
1.1.4	M	60,00	74,24	4.454,40			0,00		R\$	0,00%
1.2										
1.2.1	H	440,00	134,68	59.259,20	48,00	6.464,84	288,00	38.787,84	R\$	65,45%
1.2.2	H	2.200,00	56,43	124.146,00	244,00	13.786,92	1.464,00	82.913,52	R\$	66,56%
2										
2.1	m²	727,87	14,21	10.343,03			0,00		R\$	
2.2	m²	462,00	94,51	43.663,62			462,00	43.663,62	R\$	100,00%
2.3	m²	727,87	3,41	2.482,03			727,87	2.482,03	R\$	100,00%
3										
3.1	m²	1.373,20	2,92	4.009,74			0,00		R\$	
3.2	m³	73,42	110,49	8.112,17			1.373,20	4.009,74	R\$	100,00%
3.3	m²	20,04	144,87	2.903,19			73,42	8.112,17	R\$	100,00%
3.4	m³	821,45	105,38	86.564,40			20,04	2.903,19	R\$	100,00%
4										
4.1	m³	9,12	446,49	4.071,98			821,45	86.564,40	R\$	100,00%
4.2	m²	199,84	194,82	38.932,82			0,00		R\$	
4.3	m²	300,28	102,63	30.817,73			9,12	4.071,98	R\$	100,00%
4.4	m²	115,68	572,82	66.263,81			199,84	38.932,82	R\$	100,00%
4.5	KG	488,00	23,99	11.707,12			300,28	30.817,73	R\$	100,00%

Julia Araújo
Engenheira Civil
CRC/BA 39004/22

4.6	ARMAÇÃO DE BLOCO, VIGA BALDRAME OU SAPATA UTILIZANDO AÇO CA-50 DE 6,3 MM - MONTAGEM. AF_09/2017	KG	636,20	22,27	14.168,17	636,20	14.168,17	14.168,17	R\$	100,00%
4.7	ARMAÇÃO DE BLOCO, VIGA BALDRAME OU SAPATA UTILIZANDO AÇO CA-50 DE 8 MM - MONTAGEM. AF_06/2017	KG	107,70	20,65	2.224,00	107,70	2.224,00	2.224,00	R\$	100,00%
4.8	ARMAÇÃO DE BLOCO, VIGA BALDRAME OU SAPATA UTILIZANDO AÇO CA-50 DE 10 MM - MONTAGEM. AF_06/2017	KG	777,40	18,37	14.280,83	777,40	14.280,83	14.280,83	R\$	100,00%
4.9	ARMAÇÃO DE BLOCO, VIGA BALDRAME OU SAPATA UTILIZANDO AÇO CA-50 DE 12,5 MM - MONTAGEM. AF_09/2017	KG	2.266,30	16,50	34.197,65	2.266,30	34.197,65	34.197,65	R\$	100,00%
4.10	ARMAÇÃO DE BLOCO, VIGA BALDRAME OU SAPATA UTILIZANDO AÇO CA-50 DE 16 MM - MONTAGEM. AF_09/2017	KG	300,40	14,62	4.391,84	300,40	4.391,84	4.391,84	R\$	100,00%
4.11	ARMAÇÃO DE BLOCO, VIGA BALDRAME OU SAPATA UTILIZANDO AÇO CA-50 DE 20 MM - MONTAGEM. AF_09/2017	KG	39,00	16,20	631,80	39,00	631,80	631,80	R\$	100,00%
4.12	IMPERMEABILIZAÇÃO								R\$	100,00%
4.12.1	IMPERMEABILIZAÇÃO DE SUPERFÍCIE COM EMULSÃO ASFÁLTICA, 2 DEMÃOS AF_06/2018	m²	300,28	49,64	14.905,89	300,28	14.905,89	14.905,89	R\$	100,00%
5	SUPERESTRUTURA								R\$	100,00%
5.1	FABRICAÇÃO DE FÓRMA PARA VIGAS, EM CHAPA DE MADEIRA COMPENSADA RESINADA, E = 17 MM. AF_09/2020	m²	826,73	152,31	125.919,24	826,73	125.919,24	125.919,24	R\$	100,00%
5.2	FABRICAÇÃO DE FÓRMA PARA PILARES E ESTRUTURAS SIMILARES, EM CHAPA DE MADEIRA COMPENSADA RESINADA, E = 17 MM. AF_09/2020	m²	618,91	209,58	129.711,15	618,91	129.711,15	129.711,15	R\$	100,00%
5.3	FABRICAÇÃO DE FÓRMA PARA ESCADAS, COM 2 LANÇES EM "I" E LAJE PLANA, EM CHAPA DE MADEIRA COMPENSADA RESINADA, E = 17 MM. AF_11/2020	m²	8,10	203,94	1.651,91	8,10	1.651,91	1.651,91	R\$	100,00%
5.4	CONCRETO FCK = 25MPa, TRACO 1:2:3:7 (EM MASSA SECA DE CIMENTO/ AREIA MÉDIA/ BRITA 1) - PREPARO MECÂNICO COM BETONEIRA 400 L. AF_05/2021	m³	83,05	572,82	47.572,70	83,05	47.572,70	47.572,70	R\$	100,00%
5.5	ARMAÇÃO DE PILAR OU VIGA DE UMA ESTRUTURA CONVENCIONAL DE CONCRETO ARMADO EM UM EDIFÍCIO DE MÚLTIPLOS PAVIMENTOS UTILIZANDO AÇO CA-50 DE 5,0 MM - MONTAGEM. AF_12/2015	KG	3.411,70	20,53	70.042,20	3.411,70	70.042,20	70.042,20	R\$	100,00%
5.6	ARMAÇÃO DE PILAR OU VIGA DE UMA ESTRUTURA CONVENCIONAL DE CONCRETO ARMADO EM UMA EDIFICAÇÃO TÉRREA OU SOBRADO UTILIZANDO AÇO CA-50 DE 6,3 MM - MONTAGEM. AF_12/2015	KG	1.500,60	22,38	33.569,42	1.500,60	33.569,42	33.569,42	R\$	100,00%
5.7	ARMAÇÃO DE PILAR OU VIGA DE UMA ESTRUTURA CONVENCIONAL DE CONCRETO ARMADO EM UMA EDIFICAÇÃO TÉRREA OU SOBRADO UTILIZANDO AÇO CA-50 DE 8,0 MM - MONTAGEM. AF_12/2015	KG	301,90	20,65	6.234,23	301,90	6.234,23	6.234,23	R\$	100,00%
5.8	ARMAÇÃO DE PILAR OU VIGA DE UMA ESTRUTURA CONVENCIONAL DE CONCRETO ARMADO EM UMA EDIFICAÇÃO TÉRREA OU SOBRADO UTILIZANDO AÇO CA-50 DE 10,0 MM - MONTAGEM. AF_12/2015	KG	1.566,50	18,28	28.635,62	1.566,50	28.635,62	28.635,62	R\$	100,00%
5.9	ARMAÇÃO DE PILAR OU VIGA DE UMA ESTRUTURA CONVENCIONAL DE CONCRETO ARMADO EM UMA EDIFICAÇÃO TÉRREA OU SOBRADO UTILIZANDO AÇO CA-50 DE 12,5 MM - MONTAGEM. AF_12/2015	KG	2.583,80	15,33	39.609,65	2.583,80	39.609,65	39.609,65	R\$	100,00%
5.10	ARMAÇÃO DE PILAR OU VIGA DE UMA ESTRUTURA CONVENCIONAL DE CONCRETO ARMADO EM UMA EDIFICAÇÃO TÉRREA OU SOBRADO UTILIZANDO AÇO CA-50 DE 16,0 MM - MONTAGEM. AF_12/2015	KG	105,60	14,35	1.515,36	105,60	1.515,36	1.515,36	R\$	100,00%
5.11	ARMAÇÃO DE PILAR OU VIGA DE UMA ESTRUTURA CONVENCIONAL DE CONCRETO ARMADO EM UMA EDIFICAÇÃO TÉRREA OU SOBRADO UTILIZANDO AÇO CA-50 DE 20,0 MM - MONTAGEM. AF_12/2015	KG	14,80	15,87	231,70	14,80	231,70	231,70	R\$	100,00%
5.12	LAJE PRÉ-MOLDADA UNIDIRECIONAL, BIAPOIADA, PARA PISO, ENCHIMENTO EM CERÂMICA, VIGOTA CONVENCIONAL, ALTURA TOTAL DA LAJE (ENCHIMENTO+CAPA) = (6+4). AF_11/2020	m²	-	215,45	-	0,00	-	-	R\$	#DIV/0!
5.13	LAJE PRÉ-MOLDADA UNIDIRECIONAL, BIAPOIADA, PARA FORRO, ENCHIMENTO EM CERÂMICA, VIGOTA CONVENCIONAL, ALTURA TOTAL DA LAJE (ENCHIMENTO+CAPA) = (8+3). AF_11/2020	m²	421,33	202,06	85.133,93	421,33	85.133,93	85.133,93	R\$	100,00%
5.14	FABRICAÇÃO DE FÓRMA PARA LAJES, EM CHAPA DE MADEIRA COMPENSADA RESINADA, E = 17 MM. AF_09/2020	m²	89,91	68,47	6.156,13	89,91	6.156,13	6.156,13	R\$	100,00%
5.15	ESTRUTURA REVERTATÓRIO ENTERRADO								R\$	100,00%
5.15.1	FABRICAÇÃO DE FÓRMA PARA LAJES, EM CHAPA DE MADEIRA COMPENSADA RESINADA, E = 17 MM. AF_09/2020	m²	46,80	68,47	3.204,39	46,80	3.204,39	3.204,39	R\$	0,00%

5.15.2	CONCRETO FCK = 25MPA, TRAÇO 1:2,3:2,7 (EM MASSA SECA DE CIMENTO/ÁREA MÉDIA/BRITA 1) - PREPARO MECÂNICO COM BETONEIRA 400 L. AF_09/2021	m³	5,00	572,82	2.864,10			0,00		5,00	R\$	2.864,10	0,00%
5.15.3	ARMAÇÃO DE PILAR OU VIGA DE UMA ESTRUTURA CONVENCIONAL DE CONCRETO ARMADO EM UMA EDIFICAÇÃO TERREA OU SOBRADO UTILIZANDO AÇO CA-50 DE 6,3 MM - MONTAGEM. AF_12/2015	KG	143,40	22,38	3.209,29			0,00		143,40	R\$	3.209,29	0,00%
5.15.4	ARMAÇÃO DE PILAR OU VIGA DE UMA ESTRUTURA CONVENCIONAL DE CONCRETO ARMADO EM UMA EDIFICAÇÃO TERREA OU SOBRADO UTILIZANDO AÇO CA-50 DE 8,0 MM - MONTAGEM. AF_12/2015	KG	204,10	20,65	4.214,66			0,00		204,10	R\$	4.214,66	0,00%
5.15.5	ARMAÇÃO DE PILAR OU VIGA DE UMA ESTRUTURA CONVENCIONAL DE CONCRETO ARMADO EM UMA EDIFICAÇÃO TERREA OU SOBRADO UTILIZANDO AÇO CA-50 DE 10,0 MM - MONTAGEM. AF_12/2015	KG	180,40	18,28	3.297,71			0,00		180,40	R\$	3.297,71	0,00%
6	SISTEMA DE VEDAÇÃO VERTICAL INTERNO E EXTERNO (PAREDES)												
6.1	ALVENARIA DE VEDAÇÃO - TERREO							0,00			R\$		
6.1.1	ALVENARIA DE VEDAÇÃO DE BLOCOS CERÂMICOS FURADOS NA HORIZONTAL DE 9X19X19 CM (ESPESSURA 9 CM) E ARGAMASSA DE ASSENTAMENTO COM PREPARO EM BETONEIRA. AF_12/2021	m²	1.194,02	103,38	123.437,78			1.194,02		123.437,78	R\$		100,00%
6.2	ALVENARIA DE VEDAÇÃO - PAVIMENTO SUPERIOR												
6.2.1	ALVENARIA DE VEDAÇÃO DE BLOCOS CERÂMICOS FURADOS NA HORIZONTAL DE 9X19X19 CM (ESPESSURA 9 CM) E ARGAMASSA DE ASSENTAMENTO COM PREPARO EM BETONEIRA. AF_12/2021	m²	1.117,86	103,38	115.564,36			1.117,86		115.564,36	R\$		100,00%
6.3	ALVENARIA DE VEDAÇÃO - RECEPÇÃO												
6.3.1	ALVENARIA DE VEDAÇÃO DE BLOCOS CERÂMICOS FURADOS NA HORIZONTAL DE 9X19X19 CM (ESPESSURA 9 CM) E ARGAMASSA DE ASSENTAMENTO COM PREPARO EM BETONEIRA. AF_12/2021	m²	91,95	103,38	9.505,79			91,95		9.505,79	R\$		100,00%
6.4	PLATIBANDA DA COBERTURA DO TERREO												
6.4.1	ALVENARIA DE VEDAÇÃO DE BLOCOS CERÂMICOS FURADOS NA HORIZONTAL DE 9X19X19 CM (ESPESSURA 9 CM) E ARGAMASSA DE ASSENTAMENTO COM PREPARO EM BETONEIRA. AF_12/2021	m²	114,30	103,38	11.816,33			114,30		11.816,33	R\$		100,00%
6.5	PLATIBANDA COBERTURA DO PAVIMENTO SUPERIOR												
6.5.1	ALVENARIA DE VEDAÇÃO DE BLOCOS CERÂMICOS FURADOS NA HORIZONTAL DE 9X19X19 CM (ESPESSURA 9 CM) E ARGAMASSA DE ASSENTAMENTO COM PREPARO EM BETONEIRA. AF_12/2021	m²	123,15	103,38	12.731,24		123,15	12.731,24		12.731,24	R\$		100,00%
6.6	PLATIBANDA DA ÁREA DO RESERVATÓRIO												
6.6.1	ALVENARIA DE VEDAÇÃO DE BLOCOS CERÂMICOS FURADOS NA HORIZONTAL DE 9X19X19 CM (ESPESSURA 9 CM) E ARGAMASSA DE ASSENTAMENTO COM PREPARO EM BETONEIRA. AF_12/2021	m²	37,70	103,38	3.897,42			37,70		3.897,42	R\$		100,00%
6.7	VERGAS E CONTRAVERGAS												
6.7.1	VERGA MOLDADA IN LOCO COM UTILIZAÇÃO DE BLOCOS CANALETA PARA JANELAS COM MAIS DE 1,5 M DE VÃO. AF_03/2016	M	110,94	54,61	6.058,43			110,94		6.058,43	R\$		100,00%
6.7.2	CONTRAVERGA MOLDADA IN LOCO COM UTILIZAÇÃO DE BLOCOS CANALETA PARA VÃOS DE MAIS DE 1,5 M DE COMPRIMENTO. AF_03/2016	M	110,94	42,52	4.717,16			110,94		4.717,16	R\$		100,00%
6.7.3	VERGA PRÉ-MOLDADA PARA PORTAS COM ATÉ 1,5 M DE VÃO. AF_09/2016	M	72,40	48,84	3.536,01			72,40		3.536,01	R\$		100,00%
7	REVESTIMENTOS INTERNOS E EXTERNOS - PAREDES												
7.1	REVESTIMENTOS INTERNOS - PAREDES												
7.1.1	CHAPISCO APLICADO EM ALVENARIAS E ESTRUTURAS DE CONCRETO INTERNAS COM COLHER DE PEDREIRO. ARGAMASSA TRAÇO 1:3 COM PREPARO EM BETONEIRA 400L. AF_06/2014	m²	2.651,63	5,07	13.443,76			2.651,63		13.443,76	R\$		100,00%
7.1.2	MASSA ÚNICA, PARA RECEBIMENTO DE PINTURA, EM ARGAMASSA TRAÇO 1:2:8. PREPARO MANUAL, APLICADA MANUALMENTE EM FACES INTERNAS DE PAREDES, ESPESSURA DE 10MM, COM EXECUÇÃO DE TALISCAS. AF_06/2014	m²	2.388,00	31,69	75.675,72			2.388,00		75.675,72	R\$		100,00%
7.1.3	EMBOÇO, PARA RECEBIMENTO DE CERÂMICA, EM ARGAMASSA TRAÇO 1:2:8. PREPARO MANUAL, APLICADO MANUALMENTE EM FACES INTERNAS DE PAREDES, PARA AMBIENTE COM ÁREA MAIOR QUE 10M2, ESPESSURA DE 10MM, COM EXECUÇÃO DE TALISCAS. AF_06/2014	m²	263,62	25,59	6.746,03			263,62		6.746,03	R\$		100,00%

 Julia V. de Aguiar
 Engenheira Civil
 CREA 534.910/01-1

 Engenheira Civil
 CREA 534.910/01-1

7.1.4	REVESTIMENTO CERÂMICO PARA PAREDES INTERNAS COM PLACAS TIPO ESMALTADA EXTRA DE DIMENSÕES 33X45 CM APLICADAS EM AMBIENTES DE ÁREA MAIOR QUE 5 M² NA ALTURA INTEIRA DAS PAREDES. AF_06/2014	m²	602,77	76,72	46.244,51					44.487,60	22,77	R\$	1.746,91	86,22%
7.1.5	PEITORIL LINEAR EM GRANITO OU MÁRMORE, L = 15CM, COMPRIMENTO DE ATÉ 2M, ASSENTADO COM ARGAMASSA T16 COM ADITIVO. AF_11/2020	M	93,54	105,56	9.874,08	80,00	8.444,80			8.444,80	13,54	R\$	1.429,28	65,32%
7.1.6	PISO VINÍLICO SEMI-FLEXÍVEL EM PLACAS, PADRÃO LISO, ESPESSURA 3,2 MM, FIXADO COM COLA. AF_09/2020	m²	593,22	222,52	132.003,31						593,22	R\$	132.003,31	0,00%
7.1.7	Revestimento cerâmico para piso ou parede, 31 x 47 cm, pai 2, Tecnogres acelinado, linha branca, ref.55020 ou similar, aplicada c/ argamassa ind. ac-iii, rejunte acrílico, exceto regularização de base/emboço	m²	645,83	79,69	51.466,19	150,93	12.027,91			31.153,21	254,90	R\$	20.312,98	60,53%
7.1.8	Revestimento cerâmico para parede, 10 x 10 cm, Eliane, linha galeria branco mesh, pai - 3, aplicado com argamassa industrializada ac-ii, rejuntado, exclusive regularização de base ou emboço - Rev 01	m²	43,06	65,36	2.814,40						43,06	R\$	2.814,40	0,00%
7.2	REVESTIMENTO EXTERNO - PAREDES											R\$		
7.2.1	CHAPISCO APLICADO EM ALVENARIAS E ESTRUTURAS DE CONCRETO INTERNAS, COM COLHER DE PEDREIRO. ARGAMASSA TRAÇO 1:3 COM PREPARO EM BETONEIRA 400L. AF_06/2014	m²	1.834,40	5,07	9.300,40	156,00	780,02			8.640,42	126,40	R\$	650,98	93,00%
7.2.2	EMBOÇO, PARA RECEBIMENTO DE CERÂMICA, EM ARGAMASSA TRAÇO 1:2:8, PREPARO MANUAL, APLICADO MANUALMENTE EM FACES INTERNAS DE PAREDES, PARA AMBIENTE COM ÁREA MAIOR QUE 10M2, ESPESSURA DE 10MM, COM EXECUÇÃO DE TALISCAS. AF_06/2014	m²	1.834,40	25,59	46.942,29	156,00	3.992,04			42.479,40	174,40	R\$	4.462,80	90,49%
7.2.3	Chapim de concreto pré-moldado	m	229,12	69,11	15.834,48	42,00	2.902,62			7.291,79	123,61	R\$	8.542,89	46,05%
7.2.4	Pastilha cerâmica esmaltada, 5 x 5 cm, marca ATLAS, série metalo, cor mármore - SG8408, aplicada com argamassa industrializada ac-ii, rejuntada, exclusive emboço (ou similar)	m²	1.718,86	95,48	164.116,75	1100,00	105.026,00			105.026,00	618,86	R\$	58.088,75	64,00%
8	REVESTIMENTO DE PISO											R\$		
8.1	LASTRO DE CONCRETO MAGRO, APLICADO EM PISOS, LAJES SOBRE SOLO OU RADIEIS, ESPESSURA-DE 5 CM. AF_07/2016	m²	633,53	35,46	22.464,97					22.464,97		R\$		100,00%
8.2	CONTRAPISO EM ARGAMASSA TRAÇO 1:4 (CIMENTO E AREIA), PREPARO MECÂNICO COM BETONEIRA 400 L, APLICADO EM ÁREAS SECAS SOBRE LAJE, ADERIDO, ACABAMENTO NÃO REFORÇADO, ESPESSURA 3CM. AF_07/2021	m²	918,70	46,57	42.789,85					32.599,00	218,70	R\$	10.184,85	76,19%
8.3	PISO VINÍLICO SEMI-FLEXÍVEL EM PLACAS, PADRÃO LISO, ESPESSURA 3,2 MM, FIXADO COM COLA. AF_09/2020	m²	460,90	222,52	102.559,46						460,90	R\$	102.559,46	0,00%
8.4	Revestimento cerâmico para piso ou parede, 60 x 60 cm, c/ piso porcelanato urbano natural Ret. INCEPA ou similar, PEI 5, aplicado com argamassa industrializada ac-ii, rejuntado, exclusive regularização de base ou emboço	m²	416,36	101,00	42.054,38	99,00	5.050,00			5.050,00	368,36	R\$	37.004,38	12,01%
8.5	SOLEIRA EM GRANITO, LARGURA 15 CM, ESPESSURA 2,0 CM. AF_09/2020	M	35,50	99,14	3.519,47	10,00	991,40			991,40	25,50	R\$	2.528,07	28,17%
9	FORRO											R\$		
9.1	FORRO EM PLACAS DE GESSO, PARA AMBIENTES COMERCIAIS. AF_05/2017_P	m²	918,70	44,87	41.222,06	120,00	5.394,40			23.332,40	388,70	R\$	17.889,66	56,60%
9.2	ACABAMENTOS PARA FORRO (MOLDURA DE GESSO). AF_06/2017	M	926,65	3,46	3.206,20	110,00	380,00			1.591,60	466,05	R\$	1.614,60	49,61%
10	PINTURA											R\$		
10.1	PINTURA INTERNA											R\$		
10.1.1	APLICAÇÃO DE FUNDO SELADOR ACRÍLICO EM PAREDES, UMA DEMÃO. AF_06/2014	m²	1.148,96	2,95	3.389,43	418,96	1.236,93			3.369,43		R\$		100,00%
10.1.2	EMASSAMENTO COM MASSA A OLEO, DUAS DEMÃOS	m²	1.148,96	28,14	32.331,73	418,96	11.786,53			39.334,73		R\$		100,00%
10.1.3	APLICAÇÃO MANUAL DE PINTURA COM TINTA LÁTEX ACRÍLICA EM PAREDES, DUAS DEMÃOS. AF_06/2014	m²	1.148,96	16,98	19.509,34						1.148,98	R\$	19.509,34	0,00%
10.2	PINTURA TETO											R\$		

Julia V. do
Engenharia Civil
CRABR 0000174



10.2.1	EMASSAMENTO COM MASSA A OLEO, DUAS DEMAOS	m²	918,70	28,14	25.852,21	120,00	3.376,80	320,00	9,004,80	598,70	R\$	16.847,41	34,83%
10.2.2	APLICAÇÃO MANUAL DE PINTURA COM TINTA LÁTEX ACRÍLICA EM TETO, DUAS DEMAOS. AF_06/2014	m²	918,70	19,34	17.767,65	200,00	3.868,00	200,00	3.868,00	718,70	R\$	13.898,65	21,77%
11	ESQUADRIAS										R\$		
11.1	PORTAS										R\$		
11.1.1	KIT DE PORTA DE MADEIRA PINTADA, SEMI-OCA (LEVE OU MÉDIA), 70X210CM, ESPESSURA DE 3,5CM, ITENS INCLUSOS: DOBRADILHAS, ALIZAR, MONTAGEM E INSTALAÇÃO DO BATENTE, FECHADURA COM EXECUÇÃO DO FURO - FORNECIMENTO E INSTALAÇÃO. AF_12/2019	UN	10,00	1.044,35	10.443,50			8,00		10,00	R\$	10.443,50	0,00%
11.1.2	KIT DE PORTA DE MADEIRA PINTADA, SEMI-OCA (LEVE OU MÉDIA), 80X210CM, ESPESSURA DE 3,5CM, ITENS INCLUSOS: DOBRADILHAS, ALIZAR, MONTAGEM E INSTALAÇÃO DO BATENTE, FECHADURA COM EXECUÇÃO DO FURO - FORNECIMENTO E INSTALAÇÃO. AF_12/2019	UN	10,00	1.089,02	10.930,20			0,00		10,00	R\$	10.930,20	0,00%
11.1.3	KIT DE PORTA DE MADEIRA PINTADA, SEMI-OCA (LEVE OU MÉDIA), 90X210CM, ESPESSURA DE 3,5CM, ITENS INCLUSOS: DOBRADILHAS, ALIZAR, MONTAGEM E INSTALAÇÃO DO BATENTE, FECHADURA COM EXECUÇÃO DO FURO - FORNECIMENTO E INSTALAÇÃO. AF_12/2019	UN	33,00	1.181,22	38.980,26			0,00		33,00	R\$	38.980,26	0,00%
11.1.4	Porta em vidro temperado 10mm, incolor, inclusive ferragens de fixação e instalação, inclusive puxador	m²	16,07	652,71	10.489,04			0,00		16,07	R\$	10.489,04	0,00%
11.1.5	INSTALAÇÃO DE VIDRO LISO REFLEXIVO, E = 4 MM, EM ESQUADRIA DE ALUMÍNIO OU PVC, FIXADO COM BAGUETE. AF_01/2021_P	m²	134,65	480,26	64.667,00			0,00		134,65	R\$	64.667,00	0,00%
11.1.6	PORTA EM ALUMÍNIO DE ABRIR TIPO VENEZIANA COM GUARNIÇÃO, FIXAÇÃO COM PARAFUSOS - FORNECIMENTO E INSTALAÇÃO. AF_12/2019	m²	4,30	665,99	2.863,75			0,00		4,30	R\$	2.863,75	0,00%
11.2	JANELAS										R\$		
11.2.1	JANELA DE VIDRO LISO, E = 6 MM, EM ESQUADRIA DE ALUMÍNIO OU PVC, FIXADO COM BAGUETE, COMPLETA. FORNECIMENTO E INSTALAÇÃO AF_01/2021_P	m²	26,82	443,20	11.888,62			0,00		26,82	R\$	11.888,62	0,00%
12	COBERTURA										R\$		
12.1	TELHAMENTO COM TELHA ONDULADA DE FIBROCIMENTO E = 6 MM, COM RECOBRIMENTO LATERAL DE 1/4 DE ONDA PARA TELHADO COM INCLINAÇÃO MÁXIMA DE 10°, COM ATÉ 2 ÁGUAS, INCLUSIVE IÇAMENTO. AF_07/2019	m²	643,80	73,04	47.023,15			300,00	21.912,00	343,80	R\$	25.111,15	46,60%
12.2	TRAMA DE MADEIRA COMPOSTA POR TERÇAS PARA TELHADOS DE ATÉ 2 ÁGUAS PARA TELHA ESTRUTURAL DE FIBROCIMENTO, INCLUSIVE TRANSPORTE VERTICAL. AF_07/2019	m²	643,80	26,49	17.054,26			300,00	7.947,00	343,80	R\$	9.107,26	46,60%
12.3	FABRICAÇÃO E INSTALAÇÃO DE ESTRUTURA PONTALETADA DE MADEIRA NÃO APARELHADA PARA TELHADOS COM ATÉ 2 ÁGUAS E PARA TELHA ONDULADA DE FIBROCIMENTO, METÁLICA, PLÁSTICA OU TERMOACÚSTICA, INCLUSIVE TRANSPORTE VERTICAL. AF_12/2015	m²	643,80	33,63	21.650,99			300,00	10.089,00	343,80	R\$	11.561,99	46,60%
12.4	COBERTURA COM TELHA DE AÇO ZINCADO, TRAPEZOIDAL, ESPESSURA DE 0,5 MM, INCLUINDO ACESSÓRIOS	m²	1,00	98,71	98,71			0,00		1,00	R\$	98,71	0,00%
12.5	RUFO EM CHAPA DE AÇO GALVANIZADO NÚMERO 24, CORTE DE 25 CM, INCLUSIVE TRANSPORTE VERTICAL. AF_07/2019	M	266,80	72,63	19.377,68			52,00	3.776,76	214,80	R\$	15.600,92	19,49%
12.6	CALHA EM CHAPA DE AÇO GALVANIZADO NÚMERO 24, DESENVOLVIMENTO DE 60 CM, INCLUSIVE TRANSPORTE VERTICAL. AF_07/2019	M	92,47	123,52	11.421,89			36,30	4.483,77	56,17	R\$	6.938,11	39,28%
12.5	IMPERMEABILIZAÇÃO LAJE DOS REVERVATÓRIOS							0,00			R\$		
12.5	IMPERMEABILIZAÇÃO DE PISO COM ARGAMASSA DE CIMENTO E AREIA, COM ADITIVO IMPERMEABILIZANTE, E = 2CM. AF_06/2018	m²	31,25	58,62	1.831,87			31,25	1.831,87		R\$		100,00%
14	QUIOSQUES										R\$		
14.6.1	ESTRUTURA E ALVENARIA - QUIOSQUES										R\$		
14.6.1.1	(COMPOSIÇÃO REPRESENTATIVA) EXECUÇÃO DE ESTRUTURAS DE CONCRETO ARMADO, PARA EDIFICAÇÃO INSTITUCIONAL TERREA, FCK = 25 MPA. AF_01/2017	m²	3,00	4.113,73	12.341,19			3,00	12.341,19		R\$		100,00%

Handwritten signature

Handwritten signature
Engenharia Civil
CRESSA ODEBRECHT

14.6.1.2	ALVENARIA DE VEDAÇÃO DE BLOCOS CERÂMICOS FURADOS NA HORIZONTAL DE 9X19X19 CM (ESPESSURA 9 CM) E ARGAMASSA DE ASSENTAMENTO COM PREPARO EM BETONEIRA. AF_12/2021	m²	255,88	103,38	26.452,87	26.452,87	255,88	26.452,87	R\$	100,00%
14.6.1.3	LAJE PRÉ-MOLDADA UNIDIRECIONAL, BIAJOIADA, PARA FORRO, ENCHIMENTO EM CERÂMICA, VIGOTA CONVENCIONAL, ALTURA TOTAL DA LAJE (ENCHIMENTO+CAPA) = (8+3). AF_11/2020	m²	59,94	202,06	12.111,47	12.111,47	59,94	12.111,47	R\$	100,00%
14.6.1.4	Chapim de concreto pré-moldado	m	72,20	69,11	4.989,74	4.989,74	0,00	72,20	R\$	0,00%
14.6.2	COBERTURA - QUIOSQUES						0,00		R\$	
14.6.2.1	TELHAMENTO COM TELHA ONDULADA DE FIBROCIMENTO E = 6 MM, COM RECOBRIMENTO LATERAL DE 1/4 DE ONDA PARA TELHADO COM INCLINAÇÃO MÁXIMA DE 10°, COM ATÉ 2 ÁGUAS, INCLUSO IÇAMENTO. AF_07/2019	m²	50,98	73,04	3.723,57	3.723,57	1.897,57	3.723,57	R\$	100,00%
14.6.2.2	TRAMA DE MADEIRA COMPOSTA POR TERÇAS PARA TELHADOS DE ATÉ 2 ÁGUAS PARA TELHA ESTRUTURAL DE FIBROCIMENTO, INCLUSO TRANSPORTE VERTICAL. AF_07/2019	m²	50,98	26,49	1.350,46	1.350,46	689,21	1.350,46	R\$	100,00%
14.6.2.3	CALHA EM CHAPA DE AÇO GALVANIZADO NÚMERO 24. DESENVOLVIMENTO DE 33 CM, INCLUSO TRANSPORTE VERTICAL. AF_07/2019	M	22,50	91,59	2.060,77	2.060,77	2.060,77	2.060,77	R\$	100,00%
14.6.2.4	RUIJO EM CHAPA DE AÇO GALVANIZADO NÚMERO 24, CORTE DE 25 CM, INCLUSO TRANSPORTE VERTICAL. AF_07/2019	M	72,20	72,63	5.243,88	5.243,88	72,20	5.243,88	R\$	100,00%
14.6.2.5	Fornecimento e instalação de chapas de policarbonato, e=8mm em todo/cobertura/fechamento/etc - Rev 01	m²	51,84	553,61	28.699,14	28.699,14	0,00	51,84	R\$	100,00%
14.6.2.6	Estrutura metálica, em tubos quadrados ASTM A-36, 100x100x3mm (9,174kg/m), pintada, p/ telhados, vãos 6,00 a 10,00m - Executada	m	136,80	245,13	33.533,78	33.533,78	136,80	33.533,78	R\$	100,00%
14.6.3	PISO - QUIOSQUES						0,00		R\$	
14.6.3.1	LASTRO DE CONCRETO MAGRO, APLICADO EM PISOS, LAJES SOBRE SOLO OU RADIEIS, ESPESSURA DE 5 CM. AF_07/2016	m²	50,36	35,46	1.785,76	1.785,76	50,36	1.785,76	R\$	100,00%
14.6.3.2	CONTRAPISO EM ARGAMASSA TRAÇO 1:4 (CIMENTO E AREIA), PREPARO MECÂNICO COM BETONEIRA 400L, APLICADO EM ÁREAS SECAS SOBRE LAJE, ADERIDO, ACABAMENTO NÃO REFORÇADO, ESPESSURA 3CM. AF_07/2021	m²	50,36	46,57	2.345,26	2.345,26	50,36	2.345,26	R\$	100,00%
14.6.3.3	REVESTIMENTO CERÂMICO PARA PISO COM PLACAS TIPO ESMALTADA EXTRA DE DIMENSÕES 45X45 CM APLICADA EM AMBIENTES DE ÁREA ENTRE 5 M2 E 10 M2. AF_06/2014	m²	50,36	65,90	3.318,72	3.318,72	50,36	3.318,72	R\$	100,00%
14.6.4	REVESTIMENTO PAREDE E TETO - QUIOSQUES						0,00		R\$	
14.6.4.1	CHAPISCO APLICADO EM ALVENARIAS E ESTRUTURAS DE CONCRETO INTERNAS, COM COLHER DE PEDREIRO. ARGAMASSA TRAÇO 1:3 COM PREPARO EM BETONEIRA 400L. AF_09/2014	m²	511,76	5,07	2.594,62	2.594,62	511,76	2.594,62	R\$	100,00%
14.6.4.2	EMBOCO, PARA RECEBIMENTO DE CERÂMICA, EM ARGAMASSA TRAÇO 1: 2:8. PREPARO MANUAL, APLICADO MANUALMENTE EM FACES INTERNAS DE PAREDES, PARA AMBIENTE COM ÁREA MAIOR QUE 10M2, ESPESSURA DE 10MM, COM EXECUÇÃO DE TALISCAS. AF_06/2014	m²	511,76	25,59	13.095,93	13.095,93	511,76	13.095,93	R\$	100,00%
14.6.4.3	REVESTIMENTO CERÂMICO PARA PAREDES INTERNAS COM PLACAS TIPO ESMALTADA EXTRA DE DIMENSÕES 20X20 CM APLICADAS EM AMBIENTES DE ÁREA MAIOR QUE 5 M² NA ALTURA INTEIRA DAS PAREDES. AF_06/2014	m²	129,92	68,40	8.886,52	8.886,52	129,92	8.886,52	R\$	100,00%
14.6.4.4	FORRO EM PLACAS DE GESSO, PARA AMBIENTES COMERCIAIS. AF_09/2017_P	m²	50,36	44,87	2.259,65	2.259,65	0,00	50,36	R\$	0,00%
14.6.4.5	Passilina cerâmica esmaltada, 5 x 5 cm, marca ATLAS, série metal, cor mármore	m²	196,34	95,48	18.746,54	18.746,54	106,00	10.025,40	R\$	53,49%
14.6.4.6	APLICAÇÃO MANUAL DE PINTURA COM TINTA LÁTEX ACRÍLICA EM PAREDES, DUAS DEMÃOS. AF_06/2014	m²	78,18	16,98	1.327,49	1.327,49	0,00	78,18	R\$	0,00%
14.6.4.7	APLICAÇÃO DE FUNDO SELADOR ACRÍLICO EM TETO, UMA DEMÃO. AF_06/2014	m²	50,36	3,47	174,74	174,74	0,00	50,36	R\$	0,00%
14.6.4.8	APLICAÇÃO MANUAL DE PINTURA COM TINTA LÁTEX ACRÍLICA EM TETO, DUAS DEMÃOS. AF_09/2014	m²	50,36	19,34	973,96	973,96	0,00	50,36	R\$	0,00%

Julia Vaz
Engenheira Civil
CRACK 30004124

14.6.4.9	AF_06/2014	APLICAÇÃO DE FUNDO SELADOR ACRÍLICO EM PAREDES, UMA DEMÃO.	m²	27,82	2,95	82,06	0,00	27,82	R\$	82,06	0,00%
14.6.4.10		EMASSAMENTO COM MASSA A OLEO, DUAS DEMOAS	m²	27,82	28,14	782,85	0,00	27,82	R\$	782,85	0,00%
14.6.5		INSTALAÇÕES HIDRAULICAS, LOUÇAS E METAIS - QUIOSQUES									
14.6.5.1		Ponto de esgoto com tubo de pvc rígido soldável de Ø 100 mm (vaso sanitário)	pt	4,00	136,36	557,44	4,00	4,00	R\$	557,44	100,00%
14.6.5.2		Ponto de esgoto com tubo de pvc rígido soldável de Ø 40 mm (lavatórios, mictórios, ralos sifonados, etc...)	un	8,00	88,30	706,40	8,00	8,00	R\$	706,40	100,00%
14.6.5.3		PONTO DE CONSUMO TERMINAL DE ÁGUA FRIA (SUBRAMAL) COM TUBULAÇÃO DE PVC, DN 25 MM, INSTALADO EM RAMAL DE ÁGUA, INCLUSIVE RASGO E CHUMBAMENTO EM ALVENARIA. AF_12/2014	UN	12,00	172,86	2.074,32	12,00	2.074,32	R\$	-	100,00%
14.6.5.4		VASO SANITÁRIO SIFONADO COM CAIXA ACOPLADA LOUÇA BRANCA - PADRÃO MÍDIO, INCLUSO ENGATE FLEXÍVEL EM METAL CROMADO, 1/2 X 40CM. - FORNECIMENTO E INSTALAÇÃO. AF_01/2020	UN	4,00	532,72	2.130,88	0,00	4,00	R\$	2.130,88	0,00%
14.6.5.5		LAVATÓRIO LOUÇA BRANCA SUSPENSO, 29,5 X 39CM OU EQUIVALENTE, INCLUSO SIFÃO TIPO GARRAFA EM PVC, VÁLVULA E ENGATE FLEXÍVEL 30CM EM PLÁSTICO E TORNEIRA CROMADA DE MESA, PADRÃO POPULAR - FORNECIMENTO E INSTALAÇÃO. AF_01/2020	UN	4,00	268,33	1.073,32	0,00	4,00	R\$	1.073,32	0,00%
14.6.5.6		CAIXA D'ÁGUA EM POLIETILENO, 1500 LITROS - FORNECIMENTO E INSTALAÇÃO. AF_06/2021	UN	2,00	982,73	1.965,46	2,00	1.965,46	R\$	-	100,00%
14.6.5.7		BANCADA GRANITO CINZA 150 X 60 CM, COM CUBA DE EMBUTIR DE AÇO, VÁLVULA AMERICANA EM METAL, SIFÃO FLEXÍVEL EM PVC, ENGATE FLEXÍVEL 30 CM, TORNEIRA CROMADA LONGA, DE PAREDE, 1/2" OU 3/4", P/ COZINHA, PADRÃO POPULAR - FORNEC. E INSTALAÇÃO. AF_01/2020	UN	4,00	1.077,49	4.309,96	0,00	4,00	R\$	4.309,96	0,00%
14.6.6		INSTALAÇÕES ELÉTRICAS - QUIOSQUES									
14.6.6.1		PONTO DE TOMADA RESIDENCIAL INCLUIDO TOMADA (2 MÓDULOS) 10A/250V, CAIXA ELÉTRICA, ELETRODUTO, CABO, RASGO, QUEBRA E CHUMBAMENTO. AF_01/2016	UN	32,50	234,55	7.537,50	32,50	7.537,50	R\$	-	100,00%
14.6.6.2		PONTO DE ILUMINAÇÃO RESIDENCIAL INCLUIDO INTERRUPTOR SIMPLES, CAIXA ELÉTRICA, ELETRODUTO, CABO, RASGO, QUEBRA E CHUMBAMENTO (EXCLUINDO LUMINÁRIA E LÂMPADA). AF_01/2016	UN	4,00	172,54	690,16	4,00	690,16	R\$	-	100,00%
14.6.6.3		Luminária tipo spot de embutir com lâmpada led 15w	un	-	102,52	-	0,00	-	R\$	-	#DIV/0!
14.6.6.4		PONTO DE ILUMINAÇÃO RESIDENCIAL INCLUIDO INTERRUPTOR SIMPLES (2 MÓDULOS), CAIXA ELÉTRICA, ELETRODUTO, CABO, RASGO, QUEBRA E CHUMBAMENTO (EXCLUINDO LUMINÁRIA E LÂMPADA). AF_01/2016	UN	8,00	203,70	1.629,60	0,00	8,00	R\$	1.629,60	0,00%
14.6.7		ESQUADRIAS - QUIOSQUES									
14.6.7.2		Porta ou janela em alumínio, cor NIP/B tipo veneziana, de abrir ou correr, completa inclusive caixilhos, dobradiças ou roldanas e fechadura	m²	36,50	384,72	14.042,28	0,00	36,50	R\$	14.042,28	0,00%
14.6.7.3		Porta ou janela em alumínio, cor NIP/B tipo veneziana, de abrir ou correr, completa inclusive caixilhos, dobradiças ou roldanas e fechadura	m²	10,86	384,72	4.178,05	0,00	10,86	R\$	4.178,05	0,00%
14.6.8		DIVERSOS - QUIOSQUES									
14.6.8.1		Banco com encosto, compr=1,50m, largura=30cm, pé de ferro fundido e com 10 régua de madeira, inclusive pintura	un	9,00	1.327,23	11.945,07	0,00	9,00	R\$	11.945,07	0,00%
14.6.8.2		Tempo de balcão em granito cinza ardósia, e=2cm	m²	10,14	415,33	4.211,44	0,00	10,14	R\$	4.211,44	0,00%
15		ESGOTO E SANITÁRIO									
15.1		ESGOTO E SANITÁRIO E PAVIMENTO									
15.1.1		CAIXA ENTERRADA HIDRÁULICA RETANGULAR EM ALVENARIA COM TILOS CERÂMICOS MACIÇOS, DIMENSÕES INTERNAS: 0,6X0,6X0,6 M PARA REDE DE ESGOTO. AF_12/2020	UN	4,00	741,16	2.964,64	4,00	2.964,64	R\$	-	100,00%

15.1.2	Caixa sifonada em pvc, 150 x 150 x 50 mm, com tampa cega, acabamento branco, Akros ou similar	un	25,00	59,09	1.477,25					25,00	1.477,25	R\$	-	100,00%
15.1.3	RALO SIFONADO, PVC, DN 100 X 40 MM, JUNTA SOLDÁVEL, FORNECIDO E INSTALADO EM RAMAL DE DESCARGA OU EM RAMAL DE ESGOTO SANITÁRIO. AF_12/2014	UN	2,00	16,76	33,52					2,00	33,52	R\$	-	100,00%
15.1.6	CURVA 45 GRAUS, PVC, SOLDÁVEL, DN 40MM, INSTALADO EM PRUMADA DE ÁGUA - FORNECIMENTO E INSTALAÇÃO. AF_12/2014	UN	4,00	16,83	67,32					4,00	67,32	R\$	-	100,00%
15.1.7	Curva 45° longa em pvc rígido c/ anéis, diâm = 100mm	un	6,00	73,55	441,30					6,00	441,30	R\$	-	100,00%
15.1.8	Curva 45° longa em pvc rígido c/ anéis, diâm = 50mm	un	5,00	23,83	119,15					5,00	119,15	R\$	-	100,00%
15.1.9	Curva de 90° longa em pvc rígido c/ anéis, para esgoto secundário, diâm = 40mm	un	2,00	21,89	43,78					2,00	43,78	R\$	-	100,00%
15.1.10	Curva 90° curta em pvc rígido c/ anéis, diâm = 100mm	un	1,00	45,95	45,95					1,00	45,95	R\$	-	100,00%
15.1.11	Fornecimento e instalação de curva 90° curta pvc, junta elástica, pontabolsa, Ø = 40mm	un	35,00	14,49	507,15					35,00	507,15	R\$	-	100,00%
15.1.12	Joelho 90° em pvc rígido c/ anéis, para esgoto predial, diâm = 100mm	un	15,00	28,30	424,50					15,00	424,50	R\$	-	100,00%
15.1.13	Joelho 90° c/ visita, pvc soldável, p/ esgoto, diâm = 100 x 50mm	un	2,00	46,15	92,30					2,00	92,30	R\$	-	100,00%
15.1.14	Joelho 90° pvc rígido, série R, Ø= 40mm, para esgoto secundário	un	33,00	22,21	732,93					33,00	732,93	R\$	-	100,00%
15.1.15	Junção simples em pvc rígido c/ anéis, para esgoto primário, diâm = 100 x 50mm	un	19,00	53,32	1.013,08					19,00	1.013,08	R\$	-	100,00%
15.1.16	Junção simples em pvc rígido c/ anéis, para esgoto primário, diâm = 100 x 100mm	un	15,00	61,54	923,10					15,00	923,10	R\$	-	100,00%
15.1.17	JUNÇÃO SIMPLES, PVC, SÉRIE R, ÁGUA-PLUVIAL, DN 40 MM, JUNTA SOLDÁVEL, FORNECIDO E INSTALADO EM RAMAL DE ENCAMINHAMENTO. AF_12/2014	UN	3,00	16,12	48,36					3,00	48,36	R\$	-	100,00%
15.1.18	JUNÇÃO SIMPLES, PVC, SÉRIE NORMAL, ESGOTO PREDIAL, DN 50 X 50 MM, JUNTA ELÁSTICA, FORNECIDO E INSTALADO EM PRUMADA DE ESGOTO SANITÁRIO OU VENTILAÇÃO. AF_12/2014	UN	1,00	20,75	20,75					1,00	20,75	R\$	-	100,00%
15.1.19	Redução excêntrica em pvc rígido c/ anéis, para esgoto primário, diâm = 100 x 50mm	un	3,00	24,55	73,65					3,00	73,65	R\$	-	100,00%
15.1.20	TUBO PVC PONTABOLSA C/ VIROLA DN=100MM P/ ESGOTO JUNTA COM ANEL - FORNECIMENTO E INSTALAÇÃO	M	14,30	53,24	761,33					14,30	761,33	R\$	-	100,00%
15.1.21	TUBO PVC, SÉRIE NORMAL, ESGOTO PREDIAL, DN 100 MM, FORNECIDO E INSTALADO EM PRUMADA DE ESGOTO SANITÁRIO OU VENTILAÇÃO. AF_12/2014	M	156,02	31,47	4.909,94					156,02	4.909,94	R\$	-	100,00%
15.1.22	Tubo pvc rígido c/anel borracha, serie normal, p/ esgoto predial, d = 40mm	m	38,27	20,21	773,43					38,27	773,43	R\$	-	100,00%
15.1.23	Tubo pvc rígido c/anel borracha, serie normal, p/ esgoto predial, d = 50mm	m	26,27	26,25	689,58					26,27	689,58	R\$	-	100,00%
15.1.24	Tê sanitário em pvc rígido c/ anéis, para esgoto primário, diâm = 100 x 100mm	un	1,00	54,25	54,25					1,00	54,25	R\$	-	100,00%
15.1.25	Curva 90° curta em pvc rígido c/ anéis, diâm = 50mm	un	21,00	22,59	474,39					21,00	474,39	R\$	-	100,00%
15.1.26	Joelho 45° em pvc rígido c/ anéis, para esgoto predial, diâm = 50mm	un	4,00	14,03	56,12					4,00	56,12	R\$	-	100,00%
15.1.27	Joelho 90° em pvc rígido c/ anéis, para esgoto predial, diâm = 50mm	un	21,00	13,23	277,83					21,00	277,83	R\$	-	100,00%
15.1.28	TUBO, PVC, SOLDÁVEL, DN=50MM, INSTALADO EM PRUMADA DE ÁGUA - FORNECIMENTO E INSTALAÇÃO. AF_12/2014	M	10,76	24,02	258,45					10,76	258,45	R\$	-	100,00%
15.1.29	TE, PVC, SÉRIE NORMAL, ESGOTO PREDIAL, DN 50 X 50 MM, JUNTA ELÁSTICA, FORNECIDO E INSTALADO EM PRUMADA DE ESGOTO SANITÁRIO OU VENTILAÇÃO. AF_12/2014	UN	21,00	18,49	388,28					21,00	388,28	R\$	-	100,00%
15.3	ESGOTO E SANITÁRIO 2° PAVIMENTO									0,00		R\$	-	
15.3.1	Caixa sifonada em pvc, 150 x 150 x 50 mm, com tampa cega, acabamento branco, Akros ou similar	un	1,00	59,09	59,09					1,00	59,09	R\$	-	100,00%

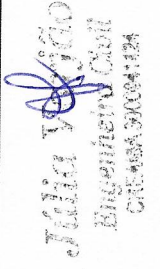
 Julia V. de Jesus
 Engenheira Civil
 CRIB-BA 30004124

 Engenheira Civil

15.3.2	Curva 45° longa em pvc rígido c/ anéis, diâm =100mm	un	1,00	73,55	73,55	73,55	1,00	73,55	1,00	R\$	-	100,00%
15.3.3	Curva de 45° em pvc rígido c/ anéis, para esgoto secundário, diâm = 40mm	un	1,00	17,69	17,69	17,69	1,00	17,69	1,00	R\$	-	100,00%
15.3.4	Curva de 90° longa em pvc rígido c/ anéis, para esgoto secundário, diâm = 40mm	un	2,00	21,89	43,78	43,78	2,00	43,78	2,00	R\$	-	100,00%
15.3.5	Joelho 90° em pvc rígido c/ anéis, para esgoto predial, diâm =100mm	un	2,00	28,30	56,60	56,60	2,00	56,60	2,00	R\$	-	100,00%
15.3.6	Joelho 90° pvc rígido, série R, d= 40mm, para esgoto secundário	un	2,00	22,21	44,42	44,42	2,00	44,42	2,00	R\$	-	100,00%
15.3.7	Junção simples em pvc rígido c/ anéis, para esgoto primário, diâm =100 x 50mm	un	1,00	53,32	53,32	53,32	1,00	53,32	1,00	R\$	-	100,00%
15.3.8	Junção simples em pvc rígido c/ anéis, para esgoto primário, diâm = 100 x 100mm	un	1,00	61,54	61,54	61,54	1,00	61,54	1,00	R\$	-	100,00%
15.3.9	TUBO PVC PONTA/BOLSA C/ VIROLA DN=100MM P/ ESGOTO JUNTA COM ANEL - FORNECIMENTO E INSTALACAO	M	16,21	53,24	863,02	863,02	16,21	863,02	16,21	R\$	-	100,00%
15.3.10	Tubo pvc rígido c/anel borracha, serie normal, p/esgoto predial, d = 40mm	m	4,38	20,21	88,51	88,51	4,38	88,51	4,38	R\$	-	100,00%
15.3.11	Tubo pvc rígido c/anel borracha, serie normal, p/esgoto predial, d = 50mm	m	0,43	26,25	11,28	11,28	0,43	11,28	0,43	R\$	-	100,00%
15.3.12	Tê sanitário em pvc rígido c/ anéis, para esgoto primário, diâm =100 x 100mm	un	1,00	54,25	54,25	54,25	1,00	54,25	1,00	R\$	-	100,00%
15.3.13	Curva 90° curta em pvc rígido c/ anéis, diâm = 50mm	un	1,00	22,59	22,59	22,59	1,00	22,59	1,00	R\$	-	100,00%
15.3.14	Joelho 90° em pvc rígido c/ anéis, para esgoto predial, diâm = 50mm	un	1,00	13,23	13,23	13,23	1,00	13,23	1,00	R\$	-	100,00%
15.3.15	Lua simples em pvc rígido c/ anéis, para esgoto primário, diâm = 50mm	un	18,00	13,95	251,10	251,10	18,00	251,10	18,00	R\$	-	100,00%
15.3.16	Terminal de ventilação em pvc rígido c/ anéis, para esgoto primário, diâm = 50mm	un	4,00	10,72	42,88	42,88	4,00	42,88	4,00	R\$	-	100,00%
15.3.17	TUBO PVC ESGOTO PREDIAL DN 50MM, INCLUSIVE CONEXOES - E INSTALACAO	M	69,07	58,84	4.064,07	4.064,07	69,07	4.064,07	69,07	R\$	-	100,00%
15.3.18	TE PVC, SERIE NORMAL, ESGOTO PREDIAL, DN 50 X 50 MM, JUNTA ELÁSTICA, FORNECIDO E INSTALADO EM PRUMADA DE ESGOTO SANITÁRIO OU VENTILAÇÃO. AF_12/2014	UN	1,00	18,48	18,48	18,48	1,00	18,48	1,00	R\$	-	100,00%
15.4	ESGOTO E SANITÁRIO 3° PAVIMENTO									R\$	-	
15.4.1	Terminal de ventilação em pvc rígido soldável, para esgoto primário, diâm = 100mm	un	1,00	28,69	28,69	28,69	1,00	28,69	1,00	R\$	-	100,00%
15.4.2	TUBO PVC PONTA/BOLSA C/ VIROLA DN=100MM P/ ESGOTO JUNTA COM ANEL - FORNECIMENTO E INSTALACAO	M	3,10	53,24	165,04	165,04	3,10	165,04	3,10	R\$	-	100,00%
15.4.3	Terminal de ventilação em pvc rígido c/ anéis, para esgoto primário, diâm = 50mm	un	19,00	10,72	203,68	203,68	19,00	203,68	19,00	R\$	-	100,00%
15.4.4	TUBO PVC, SERIE NORMAL, ESGOTO PREDIAL, DN 50 MM, FORNECIDO E INSTALADO EM PRUMADA DE ESGOTO SANITÁRIO OU VENTILAÇÃO. AF_12/2014	M	59,81	15,66	936,62	936,62	59,81	936,62	59,81	R\$	-	100,00%
15.5	ÁGUA FRIA E BARRILETE 1° PAVIMENTO									R\$	-	
15.5.1	REGISTRO DE ESFERA, PVC, ROSCÁVEL, COM VOLANTE, 1/2" - FORNECIMENTO E INSTALAÇÃO. AF_08/2021	UN	5,00	26,24	131,20	131,20	5,00	131,20	5,00	R\$	-	100,00%
15.5.2	REGISTRO DE ESFERA, PVC, ROSCÁVEL, COM BORBOLETA, 1/2" - FORNECIMENTO E INSTALAÇÃO. AF_08/2021	UN	5,00	21,94	109,70	109,70	5,00	109,70	5,00	R\$	-	100,00%
15.5.3	COLAR DE TOMADA EM POLIPROPILENO, PP, COM PARAFUSOS, PARA PEAD, 63 X 1/2" -LIGAÇÃO PREDIAL DE ÁGUA	UN	5,00	24,00	120,00	120,00	5,00	120,00	5,00	R\$	-	100,00%
15.5.4	JOELHO 90 GRAUS, PVC, SOLDÁVEL, DN 20MM, INSTALADO EM RAMAL OU SUB-RAMAL DE ÁGUA - FORNECIMENTO E INSTALAÇÃO. AF_12/2014	UN	20,00	9,12	182,40	182,40	20,00	182,40	20,00	R\$	-	100,00%
15.5.5	TUBO, PVC, SOLDÁVEL, DN 20MM, INSTALADO EM RAMAL DE DISTRIBUIÇÃO DE ÁGUA - FORNECIMENTO E INSTALAÇÃO. AF_12/2014	M	1,40	10,17	14,23	14,23	1,40	14,23	1,40	R\$	-	100,00%
15.5.6	ADAPTADOR CURTO COM BOLSA E ROSCA PARA REGISTRO, PVC, SOLDÁVEL, DN 20MM X 1/2D, INSTALADO EM RAMAL DE DISTRIBUIÇÃO DE ÁGUA - FORNECIMENTO E INSTALAÇÃO. AF_12/2014	UN	10,00	5,03	50,30	50,30	10,00	50,30	10,00	R\$	-	100,00%
15.5.7	CURVA 90 GRAUS, PVC, SOLDÁVEL, DN 20MM, INSTALADO EM RAMAL DE DISTRIBUIÇÃO DE ÁGUA - FORNECIMENTO E INSTALAÇÃO. AF_12/2014	UN	5,00	8,97	44,85	44,85	5,00	44,85	5,00	R\$	-	100,00%

15.5.8	JOELHO 90 GRAUS, PVC, SOLDÁVEL, DN 20MM, INSTALADO EM RAMAL DE DISTRIBUIÇÃO DE ÁGUA - FORNECIMENTO E INSTALAÇÃO. AF_12/2014	UN	5,00	6,17	30,85	30,85			5,00	30,85	R\$	-	100,00%
15.5.9	LUVA DE CORRER, PVC, SOLDÁVEL, DN 20MM, INSTALADO EM RAMAL DE DISTRIBUIÇÃO DE ÁGUA - FORNECIMENTO E INSTALAÇÃO. AF_12/2014	UN	5,00	15,66	78,30	78,30			5,00	78,30	R\$	-	100,00%
15.5.10	TUBO, PVC, SOLDÁVEL, DN 20MM, INSTALADO EM RAMAL DE DISTRIBUIÇÃO DE ÁGUA - FORNECIMENTO E INSTALAÇÃO. AF_12/2014	M	19,14	10,17	194,65	194,65			-19,14	-194,65	R\$	-	-100,00%
15.5.11	ADAPTADOR CURTO COM BOLSA E ROSCA PARA REGISTRO, PVC, SOLDÁVEL, DN 25MM X 3/4D, INSTALADO EM RAMAL DE DISTRIBUIÇÃO DE ÁGUA - FORNECIMENTO E INSTALAÇÃO. AF_12/2014	UN	42,00	6,01	252,42	252,42			42,00	252,42	R\$	-	100,00%
15.5.12	CURVA 90 GRAUS, PVC, SOLDÁVEL, DN 25MM, INSTALADO EM RAMAL DE DISTRIBUIÇÃO DE ÁGUA - FORNECIMENTO E INSTALAÇÃO. AF_12/2014	UN	49,00	11,01	539,49	539,49			49,00	539,49	R\$	-	100,00%
15.5.13	LUVA PVC SOLDÁVEL ÁGUA FRIA 25MM - FORNECIMENTO E INSTALAÇÃO	UN	20,00	7,12	142,40	142,40			20,00	142,40	R\$	-	100,00%
15.5.14	TUBO PVC SOLDÁVEL ÁGUA FRIA DN 25MM, INCLUSIVE CONEXÕES - FORNECIMENTO E INSTALAÇÃO	M	104,72	31,56	3.304,96	3.304,96			104,72	3.304,96	R\$	-	100,00%
15.5.15	TE, PVC, SOLDÁVEL, DN 25MM, INSTALADO EM PRUMADA DE ÁGUA - FORNECIMENTO E INSTALAÇÃO. AF_12/2014	UN	32,00	8,33	266,56	266,56			32,00	266,56	R\$	-	100,00%
15.5.16	JOELHO 90 GRAUS COM BUCHA DE LATÃO, PVC, SOLDÁVEL, DN 25MM, X 3/4D INSTALADO EM RAMAL OU SUB-RAMAL DE ÁGUA - FORNECIMENTO E INSTALAÇÃO. AF_12/2014	UN	4,00	20,77	83,08	83,08			4,00	83,08	R\$	-	100,00%
15.5.17	JOELHO 90 GRAUS COM BUCHA DE LATÃO, PVC, SOLDÁVEL, DN 25MM, X 1/2D INSTALADO EM RAMAL OU SUB-RAMAL DE ÁGUA - FORNECIMENTO E INSTALAÇÃO. AF_12/2014	UN	31,00	19,05	590,55	590,55			31,00	590,55	R\$	-	100,00%
15.5.18	RALO SIFONADO, PVC, DN 100 X 40 MM, JUNTA SOLDÁVEL, FORNECIDO E INSTALADO EM RAMAL DE DESCARGA OU EM RAMAL DE ESGOTO SANITÁRIO. AF_12/2014	UN	17,00	16,76	284,92	284,92			17,00	284,92	R\$	-	100,00%
15.6	ÁGUA FRIA E BARRILETE 2º PAVIMENTO								0,00	-	R\$	-	
15.6.1	CURVA 90 GRAUS, PVC, SOLDÁVEL, DN 20MM, INSTALADO EM RAMAL DE DISTRIBUIÇÃO DE ÁGUA - FORNECIMENTO E INSTALAÇÃO. AF_12/2014	UN	6,00	8,97	53,82	53,82			6,00	53,82	R\$	-	100,00%
15.6.2	LUVA PVC SOLDÁVEL ÁGUA FRIA 20MM - FORNECIMENTO E INSTALAÇÃO	UN	1,00	6,53	6,53	6,53			1,00	6,53	R\$	-	100,00%
15.6.3	TUBO PVC SOLDÁVEL ÁGUA FRIA DN 20MM, INCLUSIVE CONEXÕES - FORNECIMENTO E INSTALAÇÃO	M	8,59	26,74	229,69	229,69			8,59	229,69	R\$	-	100,00%
15.6.4	JOELHO 45 GRAUS, PVC, SOLDÁVEL, DN 25MM, INSTALADO EM RAMAL DE DISTRIBUIÇÃO DE ÁGUA - FORNECIMENTO E INSTALAÇÃO. AF_12/2014	UN	2,00	8,62	17,24	17,24			2,00	17,24	R\$	-	100,00%
15.6.5	ADAPTADOR CURTO COM BOLSA E ROSCA PARA REGISTRO, PVC, SOLDÁVEL, DN 25MM X 3/4D, INSTALADO EM RAMAL DE DISTRIBUIÇÃO DE ÁGUA - FORNECIMENTO E INSTALAÇÃO. AF_12/2014	UN	4,00	6,01	24,04	24,04			4,00	24,04	R\$	-	100,00%
15.6.6	CURVA 90 GRAUS, PVC, SOLDÁVEL, DN 25MM, INSTALADO EM RAMAL DE DISTRIBUIÇÃO DE ÁGUA - FORNECIMENTO E INSTALAÇÃO. AF_12/2014	UN	14,00	11,01	154,14	154,14			14,00	154,14	R\$	-	100,00%
15.6.7	JOELHO 90 GRAUS, PVC, SOLDÁVEL, DN 25MM, INSTALADO EM RAMAL DE DISTRIBUIÇÃO DE ÁGUA - FORNECIMENTO E INSTALAÇÃO. AF_12/2014	UN	2,00	7,46	14,92	14,92			2,00	14,92	R\$	-	100,00%
15.6.8	LUVA, PVC, SOLDÁVEL, DN 25MM, INSTALADO EM RAMAL DE DISTRIBUIÇÃO DE ÁGUA - FORNECIMENTO E INSTALAÇÃO. AF_12/2014	UN	18,00	5,88	105,84	105,84			18,00	105,84	R\$	-	100,00%
15.6.9	TUBO, PVC, SOLDÁVEL, DN 25MM, INSTALADO EM RAMAL DE DISTRIBUIÇÃO DE ÁGUA - FORNECIMENTO E INSTALAÇÃO. AF_12/2014	M	69,63	12,39	862,71	862,71			69,63	862,71	R\$	-	100,00%
15.6.10	TE, PVC, SOLDÁVEL, DN 25MM, INSTALADO EM RAMAL DE DISTRIBUIÇÃO DE ÁGUA - FORNECIMENTO E INSTALAÇÃO. AF_12/2014	UN	3,00	10,63	31,89	31,89			3,00	31,89	R\$	-	100,00%
15.6.11	JOELHO 90 GRAUS COM BUCHA DE LATÃO, PVC, SOLDÁVEL, DN 25MM, X 1/2D INSTALADO EM RAMAL OU SUB-RAMAL DE ÁGUA - FORNECIMENTO E INSTALAÇÃO. AF_12/2014	UN	3,00	19,05	57,15	57,15			3,00	57,15	R\$	-	-100,00%
15.7	ÁGUA FRIA E ALIMENTAÇÃO								0,00	-	R\$	-	
15.7.1	CURVA 90 GRAUS, PVC, SOLDÁVEL, DN 20MM, INSTALADO EM RAMAL DE DISTRIBUIÇÃO DE ÁGUA - FORNECIMENTO E INSTALAÇÃO. AF_12/2014	UN	2,00	8,97	17,94	17,94			2,00	17,94	R\$	-	100,00%

 Engenheiro Civil
 CR-1554/2014



15.7.2	TUBO, PVC, SOLDÁVEL, DN 20MM, INSTALADO EM RAMAL DE DISTRIBUIÇÃO DE ÁGUA - FORNECIMENTO E INSTALAÇÃO. AF_12/2014	M	35,48	10,17	360,83	360,83	35,48	360,83	R\$ -	-	100,00%
15.7.3	TE, PVC, SOLDÁVEL, DN 20MM, INSTALADO EM RAMAL DE DISTRIBUIÇÃO DE ÁGUA - FORNECIMENTO E INSTALAÇÃO. AF_12/2014	UN	2,00	8,79	17,58	17,58	2,00	17,58	R\$ -	-	100,00%
15.7.4	LUA COM BUCHA DE LATÃO, PVC, SOLDÁVEL, DN 32MM X 1, INSTALADO EM RAMAL DE DISTRIBUIÇÃO DE ÁGUA - FORNECIMENTO E INSTALAÇÃO. AF_12/2014	UN	1,00	33,57	33,57	33,57	1,00	33,57	R\$ -	-	100,00%
15.7.5	BOLETO 30 GRAUS, PVC, SOLDÁVEL, DN 25MM, INSTALADO EM RAMAL DE DISTRIBUIÇÃO DE ÁGUA - FORNECIMENTO E INSTALAÇÃO. AF_12/2014	UN	26,00	7,46	193,96	193,96	26,00	193,96	R\$ -	-	100,00%
15.7.6	TUBO, PVC, SOLDÁVEL, DN 25MM, INSTALADO EM RAMAL DE DISTRIBUIÇÃO DE ÁGUA - FORNECIMENTO E INSTALAÇÃO. AF_12/2014	M	179,68	12,39	2.226,23	2.226,23	179,68	2.226,23	R\$ -	-	100,00%
15.7.7	TUBO, PVC, SOLDÁVEL, DN 32MM, INSTALADO EM RAMAL DE DISTRIBUIÇÃO DE ÁGUA - FORNECIMENTO E INSTALAÇÃO. AF_12/2014	M	10,29	21,04	216,50	216,50	10,29	216,50	R\$ -	-	100,00%
15.7.8	TE, PVC, SOLDÁVEL, DN 25MM, INSTALADO EM RAMAL DE DISTRIBUIÇÃO DE ÁGUA - FORNECIMENTO E INSTALAÇÃO. AF_12/2014	UN	12,00	10,63	127,56	127,56	12,00	127,56	R\$ -	-	100,00%
15.7.9	TE, PVC, SOLDÁVEL, DN 32MM, INSTALADO EM RAMAL DE DISTRIBUIÇÃO DE ÁGUA - FORNECIMENTO E INSTALAÇÃO. AF_12/2014	UN	1,00	17,00	17,00	17,00	1,00	17,00	R\$ -	-	100,00%
15.7.10	CAIXA D'ÁGUA EM POLIETILENO, 3000 LITROS (INCLUSOS TUBOS, CONEXÕES E TORNEIRA DE BOIA) - FORNECIMENTO E INSTALAÇÃO. AF_06/2021	un	3,00	1.934,46	5.803,38	5.803,38	3,00	5.803,38	R\$ -	-	100,00%
15.8	APARELHOS E METAIS		-	-	-	-	0,00	-	R\$ -	-	-
15.8.1	CHUVEIRO ELÉTRICO COM CORPO PLÁSTICO, TIPO DUCHA D FORNECIMENTO E INSTALAÇÃO. AF_01/2020	UN	2,00	102,52	205,04	205,04	2,00	205,04	R\$ -	205,04	0,00%
15.8.2	VASO SANITÁRIO SIFONADO COM CAIXA ACOPLADA LOUCA BRANCA - PADRÃO MÉDIO, INCLUSO ENGATE FLEXÍVEL EM METAL CROMADO, 1/2 X 40CM - FORNECIMENTO E INSTALAÇÃO. AF_01/2020	UN	15,00	532,72	7.980,80	7.980,80	0,00	0,00	R\$ -	7.980,80	0,00%
15.8.3	BARRA DE APOIO RETA, EM ACO INOX POLIDO, COMPRIMENTO 70 CM, FIXADA NA PAREDE - FORNECIMENTO E INSTALAÇÃO. AF_01/2020	UN	9,00	399,44	3.594,96	3.594,96	0,00	0,00	R\$ -	3.594,96	0,00%
15.8.4	LAVATÓRIO LOUÇA BRANCA SUSPENSO, 29,5 X 39CM OU EQUIVALENTE, INCLUSO SIFÃO FLEXÍVEL EM PVC, VÁLVULA E ENGATE FLEXÍVEL 30CM EM PLÁSTICO E TORNEIRA CROMADA DE MESA, PADRÃO POPULAR - FORNECIMENTO E INSTALAÇÃO. AF_01/2020	UN	15,00	258,82	3.882,30	3.882,30	0,00	0,00	R\$ -	3.882,30	0,00%
15.8.5	BANCADA GRANITO CINZA, 150 X 60 CM, COM CUBA DE EMBUTIR DE AÇO, VÁLVULA AMERICANA EM METAL, SIFÃO FLEXÍVEL EM PVC, ENGATE FLEXÍVEL 30 CM, TORNEIRA CROMADA LONGA, DE PAREDE, 1/2 OU 3/4", P/ COZINHA, PADRÃO POPULAR - FORNEC. E INSTALAÇÃO. AF_01/2020	UN	4,00	1.077,49	4.309,96	4.309,96	0,00	0,00	R\$ -	4.309,96	0,00%
15.8.6	BANCADA DE GRANITO CINZA POLIDO, DE 1,50 X 0,60 M, PARA PIA DE COZINHA - FORNECIMENTO E INSTALAÇÃO. AF_01/2020	UN	4,00	683,28	2.733,12	2.733,12	0,00	0,00	R\$ -	2.733,12	0,00%
15.8.7	Lavatório p/ consultório com bancada em granito cinza andorinha, e = 2cm, dim 0,80x0,60, com 01 cuba de louça de embutir, sifão cromado, válvula cromada, torneira cromada, inclusive rodopia 10 cm, assentada.	un	7,00	1.009,34	7.065,38	7.065,38	0,00	0,00	R\$ -	7.065,38	0,00%
15.8.8	TANQUE DE LOUÇA BRANCA COM COLUNA, 30L OU EQUIVALENTE, INCLUSO SIFÃO FLEXÍVEL EM PVC, VÁLVULA PLÁSTICA E TORNEIRA DE PLÁSTICO - FORNECIMENTO E INSTALAÇÃO. AF_01/2020	UN	2,00	801,33	1.602,66	1.602,66	0,00	0,00	R\$ -	1.602,66	0,00%
16	INSTALAÇÃO ELÉTRICA		-	-	-	-	0,00	-	R\$ -	-	-
16.1	PONTOS DE TOMADAS, INTERRUPTORES E LUMINÁRIAS - TÉRREO		-	-	-	-	0,00	-	R\$ -	-	-
16.1.1	INTERRUPTOR SIMPLES (1 MÓDULO), 10A/250V, INCLUINDO SUPORTE E PLACA - FORNECIMENTO E INSTALAÇÃO. AF_12/2015	UN	48,00	28,30	1.358,40	1.358,40	0,00	0,00	R\$ -	1.358,40	0,00%
16.1.2	TOMADA MÉDIA DE EMBUTIR (2 MÓDULOS), 2P+T 10 A, INCLUINDO SUPORTE E PLACA - FORNECIMENTO E INSTALAÇÃO. AF_12/2015	UN	106,00	56,20	11.045,20	11.045,20	0,00	0,00	R\$ -	11.045,20	0,00%
16.1.3	TOMADA MÉDIA DE EMBUTIR (2 MÓDULOS), 2P+T 10 A, INCLUINDO SUPORTE E PLACA - FORNECIMENTO E INSTALAÇÃO. AF_12/2015	UN	-	56,20	-	-	0,00	0,00	R\$ -	-	#DIV/0!
16.1.4	TOMADA 3P+T 30A/440V SEM PLACA - FORNECIMENTO E INSTALAÇÃO	UN	-	68,55	-	-	0,00	0,00	R\$ -	-	#DIV/0!

Julia Apólio
Engenheira Civil
CRE-000000000000000000

Item	Descrição	un	102,52	11.181,50		0,00	11.181,50		R\$	#DIV/0!
16.1.5	LUMINÁRIA QUADRADE DE EMBUTIR LED 15W	un	-	-	-	-	-	-	R\$	-
16.1.6	Ponto de tomada 3p para ar condicionado até 3000 va, com eletroduto de pvc flexível sarfionado embutido Ø 3/4", incluindo conjunto astop/30a-220v, inclusive aterramento	pt	38,00	11.181,50	38,00	0,00	11.181,50		R\$	100,00%
16.1.6.1	CAIXA RETANGULAR 4" X 2" MÉDIA (1,30 M DO PISO), PVC, INSTALADA EM PAREDE - FORNECIMENTO E INSTALAÇÃO. AF_122015	UN	282,00	4.627,84	282,00	0,00	4.627,84		R\$	100,00%
16.1.7	CABOS - TERREO								R\$	
16.1.7.1	CABO DE COBRE FLEXIVEL ISOLADO, 2,5 MM², ANTI-CHAMA 450/750 V, PARA CIRCUITOS TERMINAIS - FORNECIMENTO E INSTALAÇÃO. AF_122015	M	10.000,00	51.200,00	10.000,00	9.100,00	48.892,00		R\$	91,00%
16.1.7.2	CABO DE COBRE FLEXIVEL ISOLADO, 4 MM², ANTI-CHAMA 450/750 V, PARA CIRCUITOS TERMINAIS - FORNECIMENTO E INSTALAÇÃO. AF_122015	M	6.000,00	50.100,00	6.000,00	5.600,00	46.760,00		R\$	93,33%
16.1.7.3	CABO DE COBRE FLEXIVEL ISOLADO, 6 MM², ANTI-CHAMA 450/750 V, PARA CIRCUITOS TERMINAIS - FORNECIMENTO E INSTALAÇÃO. AF_122015	M	300,00	3.438,00	300,00	300,00	3.438,00		R\$	100,00%
16.1.7.4	CABO DE COBRE FLEXIVEL ISOLADO, 16 MM², ANTI-CHAMA 450/750 V, PARA CIRCUITOS TERMINAIS - FORNECIMENTO E INSTALAÇÃO. AF_122015	M	-	-	-	0,00	-		R\$	#DIV/0!
16.1.8	ELETRODUROS - TERREO								R\$	
16.1.8.1	ELETRODUTO FLEXIVEL CORRUGADO, PVC, DN 32 MM (1"), PARA CIRCUITOS TERMINAIS, INSTALADO EM PAREDE - FORNECIMENTO E INSTALAÇÃO. AF_122015	M	900,00	12.681,00	900,00	800,00	12.681,00		R\$	100,00%
16.1.8.2	ELETRODUTO FLEXIVEL CORRUGADO, PVC, DN 25 MM (3/4"), PARA CIRCUITOS TERMINAIS, INSTALADO EM PAREDE - FORNECIMENTO E INSTALAÇÃO. AF_122015	M	-	-	-	0,00	-		R\$	#DIV/0!
16.1.8.3	ELETRODUTO FLEXIVEL CORRUGADO, PVC, DN 25 MM (3/4"), PARA CIRCUITOS TERMINAIS, INSTALADO EM FORRO - FORNECIMENTO E INSTALAÇÃO. AF_122015	M	-	-	-	0,00	-		R\$	#DIV/0!
16.1.8.4	ELETRODUTO FLEXIVEL CORRUGADO, PVC, DN 32 MM (1"), PARA CIRCUITOS TERMINAIS, INSTALADO EM FORRO - FORNECIMENTO E INSTALAÇÃO. AF_122015	M	-	-	-	0,00	-		R\$	#DIV/0!
16.1.9	DISJUNTORES, MEDIDOR E ATERRAMENTO - TERREO								R\$	
16.1.9.1	DISJUNTOR TRIPOLAR TIPO DIN, CORRENTE NOMINAL DE 10A - FORNECIMENTO E INSTALAÇÃO. AF_102020	UN	-	-	-	0,00	-		R\$	#DIV/0!
16.1.9.2	DISJUNTOR TRIPOLAR TIPO DIN, CORRENTE NOMINAL DE 63A - FORNECIMENTO E INSTALAÇÃO. AF_102020	UN	-	-	-	0,00	-		R\$	#DIV/0!
16.1.9.3	DISJUNTOR TRIPOLAR TIPO DIN, CORRENTE NOMINAL DE 32A - FORNECIMENTO E INSTALAÇÃO. AF_102020	UN	-	-	-	0,00	-		R\$	#DIV/0!
16.1.9.4	HASTE DE ATERRAMENTO - FORNECIMENTO E INSTALAÇÃO. AF_122017	UN	2,00	224,86	2,00	0,00	224,86		R\$	0,00%
16.1.9.5	QUADRO DE MEDIÇÃO GERAL DE ENERGIA PARA BARRAMENTO BLINDADO COM 4 MEDIDORES - FORNECIMENTO E INSTALAÇÃO. AF_102020	UN	-	-	-	0,00	-		R\$	#DIV/0!
16.1.9.6	Quadro de distribuição de sobrepor, em resina termoplástica, para até 24 disjuntores, com barramento, padrão DIN, exclusive disjuntores	UN	-	-	-	0,00	-		R\$	#DIV/0!
16.2	PONTOS DE TOMADAS, INTERRUPTORES E LUMINÁRIAS - 1 PAVIMENTO								R\$	
16.2.1	TOMADA MÉDIA DE EMBUTIR (2 MÓDULOS), 2P+T 10 A, INCLUINDO SUPORTE E PLACA - FORNECIMENTO E INSTALAÇÃO. AF_122015	UN	76,00	4.271,20	76,00	0,00	4.271,20		R\$	0,00%
16.2.1	INTERRUPTOR SIMPLES (1 MÓDULO), 10A/250V, INCLUINDO SUPORTE E PLACA - FORNECIMENTO E INSTALAÇÃO. AF_122015	UN	12,00	339,60	12,00	0,00	339,60		R\$	0,00%
16.2.2	TOMADA 3P+T 30A/440V SEM PLACA - FORNECIMENTO E INSTALACAO	UN	-	-	-	0,00	-		R\$	#DIV/0!
16.2.3	LUMINÁRIA QUADRADE DE EMBUTIR LED 15W	un	-	-	-	0,00	-		R\$	#DIV/0!
16.2.4	Ponto de tomada 3p para ar condicionado até 3000 va, com eletroduto de pvc flexível sarfionado embutido Ø 3/4", incluindo conjunto astop/30a-220v, inclusive aterramento	pt	14,00	4.119,50	14,00	14,00	4.119,50		R\$	100,00%
16.2.5	CAIXA RETANGULAR 4" X 2" MÉDIA (1,30 M DO PISO), PVC, INSTALADA EM PAREDE - FORNECIMENTO E INSTALAÇÃO. AF_122015	UN	90,00	1.540,80	90,00	90,00	1.540,80		R\$	100,00%
16.2.6	CABOS - 1 PAVIMENTO								R\$	

Julia V. A. ...
 Engenheira Civil
 CRÉDITO 3000111111

em

17.4.1	Guarda-corpo em tubo de aço galvanizado (h=100cm) com barras superior, inferior e verticais a cada 3.00m (1.1/2") e barra verticais quadrada (1/2") a cada 12cm - Rev 01	m	43,43	484,87	21.057,90	21.057,90	43,43	21.057,90	R\$	-	100,00%
17.4.2	PARQUE INFANTIL CONFORME MEMORIAL DESCRITIVO	UN	1,00	36.197,40	36.197,40	36.197,40	0,00	36.197,40	R\$	36.197,40	0,00%
17.4.3	Fornecimento e instalação de grama sintética 42mm, alta durabilidade, cor verde, proteção raios UV e luz solar, inclusive cola, tipo, areia tratada, borracha e mão de obra especializada	m²	111,70	74,89	8.341,75	8.341,75	0,00	8.341,75	R\$	8.341,75	0,00%
17.4.4	EXECUÇÃO DE PASSEIO (CALÇADA) OU PISO DE CONCRETO COM CONCRETO MOLDADO IN LOCO, FEITO EM OBRA, ACABAMENTO CONVENCIONAL, ESPESSURA 6 CM, ARMADO, AF_07/2016	m²	111,70	120,20	13.426,34	13.426,34	111,70	13.426,34	R\$	-	100,00%
17.4.5	APLICAÇÃO DE LONA PLÁSTICA PARA EXECUÇÃO DE PAVIMENTOS DE CONCRETO, AF_11/2017	m²	111,70	2,85	318,34	318,34	111,70	318,34	R\$	-	100,00%
17.5	ILUMINAÇÃO						0,00		R\$		
17.5.1	POSTE DE AÇO CONICO CONTÍNUO CURVO DUPLO, FLANGEADO, H=9M, INCLUSIVE LUMINÁRIAS, COM LÂMPADAS LED 200W, COMPLETO COM CABOS - FORNECIMENTO E INSTALAÇÃO, AF_11/2019	UN	19,00	5.739,12	109.043,28	109.043,28	10,00	57.391,20	R\$	51.652,08	52,63%
17.5	JARDIM						0,00		R\$		
17.6.1	PLANTIO DE GRAMA EM PLACAS, AF_05/2018	m²	173,45	14,71	2.551,44	2.551,44	0,00	2.551,44	R\$	2.551,44	0,00%
17.6.2	Planta - Palmeira cica (cycas revoluta) h=1,00m, fornecimento e plantio	un	3,00	530,57	1.591,71	1.591,71	0,00	1.591,71	R\$	1.591,71	0,00%
17.6.3	Planta - Palmeira Areca (all=3,00m), fornecimento e plantio	un	3,00	159,29	477,87	477,87	0,00	477,87	R\$	477,87	0,00%
17.6.4	Planta - Heliconia papagaio (heliconia psittacorum) h=1,00m, fornecimento e plantio	un	15,00	44,87	673,05	673,05	0,00	673,05	R\$	673,05	0,00%
17.6.5	Planta - Sibipiruna (caesalpinia peltophoroides), fornecimento e plantio	un	8,00	86,10	688,80	688,80	0,00	688,80	R\$	688,80	0,00%
17.6.6	Planta -Palmeira-rabo-de-raposa, h=7,00m, fornecimento e plantio	un	5,00	1.552,43	7.762,15	7.762,15	0,00	7.762,15	R\$	7.762,15	0,00%
17.6.7	Fornecimento e plantio de arbustos ornamentais - Murta-de-cheiro - h=4metros	un	57,00	36,49	2.079,93	2.079,93	0,00	2.079,93	R\$	2.079,93	0,00%
18	SISTEMA DE PROTEÇÃO CONTRA INCÊNDIO						0,00		R\$		
18.1	EXTINTOR DE INCÊNDIO PORTÁTIL COM CARGA DE 6 KG, CLASSE BC - FORNECIMENTO E INSTALAÇÃO, AF_10/2020, P	UN	13,00	309,32	3.943,16	3.943,16	0,00	3.943,16	R\$	3.943,16	0,00%
18.2	SINALIZAÇÃO HORIZONTAL COM TINTA RETRORREFLETIVA A BASE DE RESINA ACRILICA COM MICROESFERAS DE VIDRO	m²	13,00	20,25	263,25	263,25	0,00	263,25	R\$	263,25	0,00%
18.3	LUMINÁRIA DE EMERGÊNCIA, COM 30 LÂMPADAS LED DE 2 W, SEM REATOR - FORNECIMENTO E INSTALAÇÃO, AF_02/2020	UN	49,00	35,77	1.752,73	1.752,73	0,00	1.752,73	R\$	1.752,73	0,00%
18.4	Placa de sinalização, fotoluminescente, em pvc, com logotipo "Extintor de incêndio portátil" - Placa E5	un	13,00	18,77	244,01	244,01	0,00	244,01	R\$	244,01	0,00%
18.5	Placa de sinalização, fotoluminescente, 38x19 cm, em pvc, com seta indicativa de sentido (esquerda ou direita) de saída de emergência- Placa S2	un	8,00	27,02	216,16	216,16	0,00	216,16	R\$	216,16	0,00%
19	SPDA						0,00		R\$		
19.1	CORDOALHA DE COBRE NU 35 MM² NÃO ENTERRADA, COM ISOLADOR - FORNECIMENTO E INSTALAÇÃO, AF_12/2017	M	434,14	75,95	32.972,93	32.972,93	0,00	32.972,93	R\$	32.972,93	0,00%
19.2	CABO DE COBRE NU 50MM2 - FORNECIMENTO E INSTALACAO	M	2,27	82,69	187,70	187,70	0,00	187,70	R\$	187,70	0,00%
19.3	HASTE DE ATERRAMENTO 5/8 PARA SPDA - FORNECIMENTO E INSTALAÇÃO, AF_12/2017	UN	14,00	112,43	1.574,02	1.574,02	0,00	1.574,02	R\$	1.574,02	0,00%
19.4	Abraçadeira metálica tipo "U" de 3/4" (26mm) com fixações, p/ tubo galvanizado	un	265,00	4,24	1.123,60	1.123,60	0,00	1.123,60	R\$	1.123,60	0,00%
19.5	Terminal aéreo 3/8" x 50mm em aço galv, com fixação horizontal, ref. TEL 044 ou similar - fornecimento	un	188,00	6,46	1.214,48	1.214,48	0,00	1.214,48	R\$	1.214,48	0,00%
19.6	Presilha de laião, L=20mm, para fixação de cabos de cobre, furo d=7mm, para cabos 35mm² a 50mm², ref:TEL-745 ou similar (SPDA)	un	75,00	2,58	193,50	193,50	0,00	193,50	R\$	193,50	0,00%
19.7	Conector split - bolt para cabo de cobre nu #50 mm2 - fornecimento e instalação	un	8,00	16,29	130,32	130,32	0,00	130,32	R\$	130,32	0,00%

Júlia V. do Nascimento
Engenheira Civil
CRM: 200.000.000

19.8	ELETRODUTO DE PVC RIGIDO ROSCAVEL DN 25MM (1") INCL CONEXÕES, FORNECIMENTO E INSTALACAO	M	46,00	25,99	1.195,54				0,00		46,00	R\$	1.195,54	0,00%
19.9	Caixa de equalização p/aterramento 20x20x10cm de sobrepor p/11 terminais de pressão cbarramento	un	3,00	367,39	1.102,17				0,00		3,00	R\$	1.102,17	0,00%
20	SERVIÇOS FINAIS								0,00			R\$		
20.1	Plataforma elevatória Vertical Modelo SMART, p/bort, neces, especiais, 02 paradas, dim. cabina 900x1400x1300mm, p/ 01 cadeirante e 01 acompanhante em Apo inox escovado, c/ 01 entrada, vel. 06m/min, percurso 3,0m, da RD Mont Elevadores ou similar	un	1,00	47.840,89	47.840,89				0,00		1,00	R\$	47.840,89	0,00%
20.2	LIMPEZA FINAL DA OBRA	m²	2.657,55	4,01	10.656,77				0,00		2.657,55	R\$	10.656,77	0,00%
21	SERVIÇOS NÃO PREVISTOS EM CONTRATO								0,00					
21.2	ALVENARIA DE VEDAÇÃO DE BLOCOS CERÂMICOS FURADOS NA HORIZONTAL DE 14X9X19 CM (ESPESURA 14 CM, BLOCO DEITADO) E ARGAMASSA DE ASSENTAMENTO COM PREPARO EM BETONEIRA. AF_12/2021	m²	186,90	R\$ 165,10	30.857,19				186,90			R\$	-	100,00%
22	SUBESTACÃO AÉREA 150 KVA								0,00			R\$		#DIV/0!
22.1	Transformador de distribuição, 150 kva, trifásico, 60 hz, classe 15 kv, imerso em óleo mineral, instalação em poste (não incluso suporte) - fornecimento e instalação. af_12/2020	un	1,00	R\$ 23.061,46	23.061,46				0,00		1,00	R\$	23.061,46	0,00%
22.2	Poste concreto duplo T (DT) 11/600	un	1,00	R\$ 1.422,32	1.422,32				0,00		1,00	R\$	1.422,32	0,00%
22.3	ASSENTAMENTO DE POSTE DE CONCRETO COM COMPRIMENTO NOMINAL DE 11 M, CARGA NOMINAL DE 600 DAN, ENGASTAMENTO BASE CONCRETADA COM 1 M DE CONCRETO E 0,7 M DE SOLO (NÃO INCLUI FORNECIMENTO). AF_11/2019	un	1,00	R\$ 1.251,28	1.251,28				0,00		1,00	R\$	1.251,28	0,00%
22.4	SUPORTE PARA TRANSFORMADOR EM POSTE DE CONCRETO CIRCULAR - FORNECIMENTO E INSTALAÇÃO. AF_12/2020	un	1,00	R\$ 85,05	85,05				0,00		1,00	R\$	85,05	0,00%
22.5	ISOLADOR, TIPO PINO, PARA TENSÃO 15 KV - FORNECIMENTO E INSTALAÇÃO. AF_07/2020	un	3,00	R\$ 39,57	118,71				0,00		3,00	R\$	118,71	0,00%
22.6	ISOLADOR, TIPO DISCO, PARA TENSÃO 15 KV - FORNECIMENTO E INSTALAÇÃO. AF_07/2020	un	2,00	R\$ 124,36	248,72				0,00		2,00	R\$	248,72	0,00%
22.7	CAIXA DE PROTEÇÃO PARA MEDIDOR MONOFÁSICO DE EMBUTIR - FORNECIMENTO E INSTALAÇÃO. AF_10/2020	un	1,00	R\$ 110,36	110,36				0,00		1,00	R\$	110,36	0,00%
22.8	Fornecimento de chave fusível 15kv - 10Da, ruptura assim. 10 ka	un	3,00	R\$ 470,56	1.411,68				0,00		3,00	R\$	1.411,68	0,00%
22.9	ESCAVAÇÃO MECANIZADA DE VALA COM PROF. ATÉ 1,5 M (MÉDIA MONTANTE E JUSANTE)UMA COMPOSIÇÃO POR TRECHO), ESCAVADEIRA (0,9 M3), LARG. DE 1,5 M A 2,5 M, EM SOLO DE 2ª CATEGORIA, LOCAIS COM BAIXO NÍVEL DE INTERFERÊNCIA. AF_02/2021	m²	1,50	R\$ 9,28	13,92				0,00		1,50	R\$	13,92	0,00%
22.10	REATERRO MECANIZADO DE VALA COM ESCAVADEIRA HIDRÁULICA (CAPACIDADE DA CAÇAMBA: 0,8 M³ / POTÊNCIA: 111 HP), LARGURA ATÉ 1,5 M, PROFUNDIDADE DE 1,5 A 3,0 M, COM SOLO DE 1ª CATEGORIA EM LOCAIS COM BAIXO NÍVEL DE INTERFERÊNCIA. AF_04/2016	m²	1,50	R\$ 21,36	32,04				0,00		1,50	R\$	32,04	0,00%
22.11	Fornecimento de cartucho para solda exotérmica para cabo 50 mm²	un	4,00	R\$ 15,17	60,68				0,00		4,00	R\$	60,68	0,00%
22.12	HASTE DE ATERRAMENTO 5/8 PARA SPDA - FORNECIMENTO E INSTALAÇÃO. AF_12/2017	un	4,00	R\$ 112,43	449,72				0,00		4,00	R\$	449,72	0,00%
22.13	Cabo de cobre nú 35 mm2 - fornecimento e assentamento	kg	6,23	R\$ 133,61	832,65				0,00		6,23	R\$	832,65	0,00%
22.14	Cabo de cobre nú 50 mm2 - fornecimento e assentamento	kg	8,85	R\$ 133,13	1.178,73				0,00		8,85	R\$	1.178,73	0,00%
22.15	Caixa de passagem em alvenaria de tijolos maciços esp. = 0,12m, dim. int. = 1,00 x 1,00 x 0,80m	un	1,00	R\$ 1.171,99	1.171,99				0,00		1,00	R\$	1.171,99	0,00%
22.16	ELETRODUTO RIGIDO SOLDÁVEL PVC DN 25 MM (3/4) APARENTE INSTALADO EM PAREDE - FORNECIMENTO E INSTALAÇÃO. AF_11/2016_P	m	12,00	R\$ 11,16	133,92				0,00		12,00	R\$	133,92	0,00%
22.17	ELETRODUTO RIGIDO ROSCAVEL PVC DN 110 MM (4"). PARA REDE ENTERRADA DE DISTRIBUIÇÃO DE ENERGIA ELÉTRICA - FORNECIMENTO E INSTALAÇÃO. AF_12/2021	m	12,00	R\$ 71,63	859,56				0,00		12,00	R\$	859,56	0,00%
22.18	LUVA PARA ELETRODUTO PVC ROSCAVEL DN 110 MM (4"). PARA REDE ENTERRADA DE DISTRIBUIÇÃO DE ENERGIA ELÉTRICA - FORNECIMENTO E INSTALAÇÃO. AF_12/2021	UN	3,00	R\$ 48,71	146,13				0,00		3,00	R\$	146,13	0,00%

Julia V. de A. Silva
 Engenheira Civil
 CRIB 034.300.0124

Julia V. de A. Silva

22.19	LUVIA PARA ELETRODUTO, PVC, SOLDÁVEL, DN 25 MM (3/4), APARENTE, INSTALADA EM PAREDE - FORNECIMENTO E INSTALAÇÃO. AF_11/2016_P	un	3,00	R\$ 8,71	26,13				0,00			3,00	R\$	26,13	0,00%
22.20	CABO DE COBRE FLEXÍVEL ISOLADO, 95 MM², ANTI-CHAMA 0,6/1,0 KV, PARA REDE ENTERRADA DE DISTRIBUIÇÃO DE ENERGIA ELÉTRICA - FORNECIMENTO E INSTALAÇÃO. AF_12/2021	m	50,00	R\$ 120,34	6.017,00				0,00			50,00	R\$	6.017,00	0,00%
22.21	Disjuntor térmomagnético tripolar 300 A com caixa moldada 10 kA	un	1,00	R\$ 2.026,13	2.026,13				0,00			1,00	R\$	2.026,13	0,00%
22.22	Fornecimento de gancho de oitão Ø furo 18 mm	un	3,00	R\$ 18,09	54,27				0,00			3,00	R\$	54,27	0,00%
22.23	Cruzeta de concreto tipo T 2400 mm 400 Kg, fornecimento	un	20,00	R\$ 318,54	6.370,80				0,00			20,00	R\$	6.370,80	0,00%
22.24	Fornecimento de elo fusível tipo Bk	un	3,00	R\$ 13,02	39,06				0,00			3,00	R\$	39,06	0,00%
22.25	Fornecimento de mão francesa plana 726mm	un	2,00	R\$ 10,37	20,74				0,00			2,00	R\$	20,74	0,00%
23	INSTALAÇÕES ELÉTRICAS TERREO E 1º PAVIMENTO								0,00				R\$		#DIV/0!
23.1	Fornecimento e instalação de eletrocalha perfurada 400 x 100 x 3000 mm (ref. mopa ou similar)	UND	124,00	R\$ 189,12	23.450,88	40,00	7.564,80		124,00				R\$		100,00%
23.2	T8 horizontal 400 x 100 mm com base lisa perfurada para eletrocalha metálica (ref. Mopa ou similar)	UND	27,00	R\$ 200,67	5.418,09	27,00	5.418,09		44,00				R\$	3.411,39	162,96%
23.3	Cruzeta 400 x 100 mm para eletrocalha perfurada metálica (ref.: mopa ou similar)	UND	7,00	R\$ 192,56	1.347,92	3,00	577,68		7,00				R\$		100,00%
23.4	Suporte angular 400 x 100 mm para fixação de eletrocalha metálica (ref.: mopa ou similar)	UND	7,00	R\$ 30,54	213,78	3,00	-81,62		7,00				R\$		-100,00%
23.5	Luminária hermética de sobrepôr, para fluorescente tubular T5, 2x28w, IP65, modelo: Oufort, ref.: 1527, da Oufort ou similar	UND	241,00	R\$ 309,58	74.608,78				0,00				R\$	74.608,78	0,00%
23.6	LUMINÁRIA DE SOBREPÔR PLAFON BRANCA 30x60cm 36W LED	UND	24,00	R\$ 534,09	12.818,16				0,00				R\$	12.818,16	0,00%
23.7	DISJUNTOR MONOPOLAR TIPO DIN, CORRENTE NOMINAL DE 10A - FORNECIMENTO E INSTALAÇÃO. AF_10/2020	UND	54,00	R\$ 14,48	781,92				0,00				R\$	781,92	0,00%
23.8	DISJUNTOR MONOPOLAR TIPO DIN, CORRENTE NOMINAL DE 20A - FORNECIMENTO E INSTALAÇÃO. AF_10/2020	UND	4,00	R\$ 16,60	66,40				0,00				R\$	66,40	0,00%
23.9	DISJUNTOR MONOPOLAR TIPO DIN, CORRENTE NOMINAL DE 25A - FORNECIMENTO E INSTALAÇÃO. AF_10/2020	UND	8,00	R\$ 16,60	132,80				0,00				R\$	132,80	0,00%
23.10	DISJUNTOR BIPOLAR TIPO DIN, CORRENTE NOMINAL DE 40A - FORNECIMENTO E INSTALAÇÃO. AF_10/2020	UND	1,00	R\$ 256,10	256,10				0,00				R\$	256,10	0,00%
23.11	Disjuntor bipolar DR 25 A - Dispositivo residual diferencial, tipo AC, 30MA, ref.5S#1 312-CMB, Siemens ou similar	UND	2,00	R\$ 56,33	112,66				-8,80				R\$	112,66	-0,00%
23.12	Disjuntor monopolar DR 25 A - Dispositivo residual diferencial, tipo AC, ref.5SU1 Siemens ou similar	UND	3,00	R\$ 312,44	937,32				0,00				R\$	937,32	0,00%
23.13	Disjuntor monopolar DR 20 A - Dispositivo residual diferencial monopolar, 30MA	UND	2,00	R\$ 309,31	618,62				0,00				R\$	618,62	0,00%
23.14	QUADRO DE DISTRIBUIÇÃO DE ENERGIA EM CHAPA DE AÇO GALVANIZADO, DE EMBUTIR, COM BARRAMENTO TRIFÁSICO, PARA 30 DISJUNTORES DIN 150A - FORNECIMENTO E INSTALAÇÃO. AF_10/2020	UND	3,00	R\$ 1.022,64	3.067,92				0,00				R\$	3.067,92	0,00%

Julia Vargas
Julia Vargas
 Engenheira Civil
 CREA: 3300412

RELATÓRIO ANALÍTICO DE GPS

COMPETÊNCIA: 07/2023

EMPRESA	EMPRESA	OUTRAS ENT	INSCRIÇÃO	OUTRAS ENTIDADES	COD PAGTO	FPAS
VALORES: SEGURADOS	EMPRESA	OUTRAS ENT	DED FPAS	VALOR DA RETENÇÃO	JUROS/MULTA	TOTAL
						REEMBOLSO
MP2 CONSTRUCOES LTDA			24.597.344/0001-98	0079	2119	507
897,30	0,00	6.649,56	897,30	0,00	6.649,56	0,00

OBSERVAÇÃO : VALOR COMPENSADO: R\$ 35.580,94

RELATÓRIO DE COMPENSAÇÕES

COMPETÊNCIA: 07/2023

CÓDIGO DE RECOLHIMENTO: 150

EMPRESA: MP2 CONSTRUCOES LTDA

INSCRIÇÃO: 24.597.344/0001-98

FPAS	VALOR SOLICITADO	VALOR COMPENSADO	VALOR NÃO COMPENSADO
507	36.590,00	35.580,94	1.009,06

VALOR EXCEDENTE AO LIMITE DOS 30% (SOMATÓRIO DE TODOS OS FPAS): 24.637,47

RELAÇÃO DOS TRABALHADORES CONSTANTES NO ARQUIVO SEFIP
 MODALIDADE: "BRANCO"-RECOLHIMENTO AO FGTS E DECLARAÇÃO À PREVIDÊNCIA

8589900000913 718101802304 807679180824 459734400018

EMPRESA: MP2 CONSTRUCOES LTDA	COD GPS: 2119	FPAS: 507	OUTRAS ENT: 0079	SIMPLES: 1	RAT: 3,0	INSCRIÇÃO: 24.597.344/0001-98
COMP: 07/2023	COD REC: 150					FAP: 1,00 RAT AJUSTADO: 3,00
TOMADOR/OBRA: MP2 CONSTRUCOES LTDA						INSCRIÇÃO: 24.597.344/0001-98
NOME TRABALHADOR	PIS/PASEP/CI	ADMISSÃO	CAT	OCOR	DATA	COD MOVIMENTAÇÃO
REM SEM 13° SAL	REM 13° SAL	BASE CÁL 13° SAL	PREV SOC	CONTRIB	SEG DEVIDA	DEPOSITO
		BASE CÁL	PREV SOCIAL			JAM
ADEMIR RAMOS DOS SANTOS	1.797,07	0,00	123.98467.24-6	14/09/2022	01	07823
ALEX JESUS DE OLIVEIRA	1.332,98	0,00	202.14936.84-2	28/03/2023	01	143,77
ALEX SOUSA DA SILVA JUNIOR	1.881,42	0,00	200.23321.75-4	01/08/2020	01	106,63
ALEXANDRE JOSE DOS SANTOS NETO	2.229,58	0,00	200.08707.42-6	19/09/2022	01	150,51
AMAURI DOS SANTOS BARBOZA	2.229,58	0,00	161.19154.30-3	23/03/2023	01	178,36
ANDERSON DE OLIVEIRA SOUZA	1.332,98	0,00	200.09045.92-3	27/06/2023	01	178,37
ANTONIO FERREIRA DA SILVA	2.229,58	0,00	206.81087.25-5	23/05/2023	01	106,63
BRENO CAVALCANTE DO O	1.881,42	0,00	144.60753.27-4	19/10/2020	01	178,36
CARLOS AUGUSTO DOS SANTOS	1.332,98	0,00	126.23326.06-3	12/09/2022	01	03542
CLEDSON JOSE ARAUJO DE OLIVEIRA	2.229,58	0,00	164.12290.23-1	16/11/2022	01	07170
DAMIAO BARRETO BISPO	2.229,58	0,00	160.00109.34-3	15/09/2022	01	07152
ED CARLOS CONCEICAO DE SANTANA	1.332,98	0,00	200.10507.22-6	13/09/2022	01	07152
EDILSON SANTOS	3.431,06	0,00	210.12030.77-8	08/09/2022	01	07170
EDSON DIAS DOS SANTOS JUNIOR	1.155,25	0,00	129.69357.45-5	06/07/2023	01	07102
ELTON SANTOS DA CONCEICAO	1.400,22	0,00	161.16117.36-9	29/06/2023	01	07170
						112,02

RELAÇÃO DOS TRABALHADORES CONSTANTES NO ARQUIVO SEFIP
 MODALIDADE: "BRANCO"-RECOLHIMENTO AO FGTS E DECLARAÇÃO À PREVIDÊNCIA

858900000913 718101802304 807679180824 459734400018

EMPRESA:MP2 CONSTRUCOES LTDA
 COMP: 07/2023 COD REC:150 COD GPS: 2119 FPAS: 507 OUTRAS ENT: 0079 SIMPLES:1 RAT: 3,0 INSCRIÇÃO: 24.597.344/0001-98
 TOMADOR/OBRA: MP2 CONSTRUCOES LTDA

RETRABALHADOR	REM 13° SAL	REM 13° SAL	BASE CÁL 13° SAL PREV SOC	PIS/PASEP/CI	CONTRIB SEG DEVIDA	ADMISSÃO	CAT	OCOR	DATA/COD MOVIMENTAÇÃO	DEPÓSITO	CBO	JAM
RETRABALHADOR	REM 13° SAL	REM 13° SAL	BASE CÁL 13° SAL PREV SOC	PIS/PASEP/CI	CONTRIB SEG DEVIDA	ADMISSÃO	CAT	OCOR	DATA/COD MOVIMENTAÇÃO	DEPÓSITO	CBO	JAM
ERIVALDO CRISOSTOMO DOS SANTOS	0,00	0,00	212.41425.77-0	0,00	12/09/2022	01			12/09/2022	112,01	07170	0,00
1.400,22					107,83							
ERIVELTON SILVA DOS SANTOS	0,00	0,00	212.11689.85-0	0,00	13/09/2022	01			13/09/2022	106,63	07170	0,00
1.332,98					101,78							
EVANDRO GRACINO DOS SANTOS	0,00	0,00	122.81157.24-7	0,00	15/09/2022	01			15/09/2022	178,37	07152	0,00
2.229,58					182,48							
FELIX DOS SANTOS JUNIOR	0,00	0,00	268.72376.94-3	0,00	15/06/2023	01			15/06/2023	178,36	07152	0,00
2.229,58					182,48							
FERNANDO GOMES PEDRA JUNIOR	0,00	0,00	162.07685.54-8	0,00	28/03/2023	01			28/03/2023	178,37	07152	0,00
2.229,58					182,48							
FRANCISCO SAMUEL DA SILVA	0,00	0,00	161.75862.38-5	0,00	23/05/2023	01			23/05/2023	178,37	07155	0,00
2.229,58					182,48							
GEORGE OLIVEIRA SANTANA	0,00	0,00	200.11506.12-6	0,00	27/06/2023	01			27/06/2023	106,63	07170	0,00
1.332,98					101,78							
GILEAN ALMEIDA SANTOS	0,00	0,00	206.32672.44-1	0,00	23/05/2023	01			23/05/2023	178,36	07152	0,00
2.229,58					182,48							
ISAIAS OLIVEIRA	0,00	0,00	122.04298.88-5	0,00	23/05/2023	01			23/05/2023	178,37	07152	0,00
2.229,58					182,48							
IVAN LUIZ DE SOUZA MATOS	0,00	0,00	125.80288.08-4	0,00	07/06/2023	01			07/06/2023	243,99	07102	0,00
3.049,82					274,97							
JACKSON CARDOSO DE MENEZES	0,00	0,00	162.58013.00-8	0,00	06/07/2023	01			06/07/2023	92,43	07170	0,00
1.155,25					86,64							
JEFERSON LIMA BISPO	0,00	0,00	200.12292.33-2	0,00	28/06/2023	01			28/06/2023	106,63	07170	0,00
1.332,98					101,78							
JEFERSON XAVIER FALCAO	0,00	0,00	149.71075.27-1	0,00	05/10/2022	01			05/10/2022	106,64	07170	0,00
1.332,98					101,78							
JOANDERSON DE MORAIS SILVA	0,00	0,00	212.79268.92-3	0,00	15/06/2023	01			15/06/2023	178,36	07152	0,00
2.229,58					182,48							
JORGE FRANCISCO DOS SANTOS	0,00	0,00	161.88428.27-1	0,00	13/09/2022	01			13/09/2022	106,64	07170	0,00
1.332,98					101,78							

EMPRESA: MP2 CONSTRUCOES LTDA
 COMP: 07/2023 COD REC: 150 COD GPS: 2119 FPAS: 507 OUTRAS ENT: 0079 SIMPLES: 1 RAT: 3,0
 TOMADOR/OBRA: MP2 CONSTRUCOES LTDA

INSCRIÇÃO: 24.597.344/0001-98
 FAP: 1,00 RAT AJUSTADO: 3,00
 INSCRIÇÃO: 24.597.344/0001-98

NOME TRABALHADOR
 REM SEM 13° SAL
 REM 13° SAL
 PIS/PASEP/CI
 BASE CÁL 13° SAL PREV SOC
 BASE CÁL PREV SOCIAL
 CONTRIB SEG DEVIDA
 ADMISSÃO CAT OCOR DATA/COD MOVIMENTAÇÃO
 DEPÓSITO
 CBO
 JAM

CAMILLA RIBEIRO CRUZ BARRETO COSTA	1.320,00	0,00	131.17567.06-1	01/07/2020	11	02521
			0,00	145,20		0,00
PATRICIA DE CARVALHO MENDES	1.320,00	0,00	165.71853.20-6	11/05/2023	11	02521
			0,00	145,20		0,00

TOTALS DA EMPRESA/TOMADOR	109.778,65	0,00	0,00	8.941,38		8.571,08
						0,00

RELAÇÃO DOS TRABALHADORES CONSTANTES NO ARQUIVO SEFIP
 RESUMO DO FECHAMENTO - TOMADOR DE SERVIÇOS/OBRA
 MODALIDADE : "BRANCO"-RECOLHIMENTO AO FGTS E DECLARAÇÃO À PREVIDÊNCIA

858900000913 718101802304 807679180824 459734400018

EMPRESA: MP2 CONSTRUCOES LTDA
 COMP: 07/2023 COD REC: 150 COD GPS: 2119 FPAS: 507 OUTRAS ENT: 0079 SIMPLES: 1 RAT: 3,0
 TOMADOR/OBRA: MP2 CONSTRUCOES LTDA N° DE CONTROLE: OoL70e1ayM40000-1
 LOGRADOURO: TANCREDO NEVES 2539 BAIRRO: CAMINHO DAS ARVORES CNAE PREPONDERANTE 4120400
 CIDADE: SALVADOR UF: BA CEP: 41820-021 CNAE: 4120400

CAT	QUANT	REMUNERAÇÃO SEM 13°	REMUNERAÇÃO 13°	BASE CÁL PREV SOC	BASE CÁL 13° PREV SOC
01	59	107.138,65	0,00	107.138,65	0,00
11	2	2.640,00	0,00	2.640,00	0,00
TOTAIS:	61	109.778,65	0,00	109.778,65	0,00

RESUMO DAS INFORMAÇÕES À PREVIDÊNCIA SOCIAL CONSTANTES NO ARQUIVO SEFIP
TOMADOR DE SERVIÇOS/OBRA

Nº ARQUIVO: AUP1LLTUtAsp0000-7
INSCRIÇÃO: 24.597.344/0001-98
FAP: 1,00 RAT AJUSTADO: 3,00
INSCRIÇÃO: 24.597.344/UU01-98

EMPRESA: MP2 CONSTRUCOES LTDA
COMP: 07/2023 COD REC: 150 COD GPS: 2119 FPAS: 507 OUTRAS ENT: 0079 SIMPLES: 1 RAT: 3,0
TOMADOR/OBRA: MP2 CONSTRUCOES LTDA N° DE CONTROLE: OoL70e1ayM40000-1

LOGRADOURO: TANCREDO NEVES 2539 BAIRRO: CAMINHO DAS ARVORES CNAE PREPONDERANTE 4120400
CIDADE: SALVADOR UF: BA CEP: 41820-021 TELEFONE: 0071 9878 5510 CNAE: 4120400

VALOR DEV PREV SOC CALCULADO SEFIP: 3.847,06 CONTRIB SEGURADOS - DEVIDA: 8.941,38
SALÁRIO FAMÍLIA: 897,30 RECEITA EVENTO DESP/PATROCÍNIO: 0,00
SALÁRIO MATERNIDADE: 0,00 PERC DE ISENÇÃO DE FILANTROPIA: 0,00
VALORES PAGOS COOP TRABALHO - SEM ADICIONAL: 0,00 13º SALÁRIO MATERNIDADE: 0,00
VALORES PAGOS COOP TRABALHO - ADIC. 15 ANOS: 0,00 COM PRODUÇÃO PJ: 0,00
VALORES PAGOS COOP TRABALHO - ADIC. 20 ANOS: 0,00 COM PRODUÇÃO PF: 0,00
VALORES PAGOS COOP TRABALHO - ADIC. 25 ANOS: 0,00 VALOR DAS FATURAS EMITIDAS PARA O TOMADOR: 0,00

COMPENSAÇÃO
PERÍODO INICIAL: 05/2021 PERÍODO FINAL: 05/2021 VALOR SOLICITADO: 36.590,00
VALOR ABATIDO: 35.580,94 VALOR A COMPENSAR: 1.009,06 VALOR EXCEDENTE AO LIMITE DOS 30%: 24.637,47

RETENÇÃO (LEI 9.711/98)
VALOR INFORMADO: 0,00 VALOR ABATIDO PELO SEFIP: 0,00 VALOR A COMPENSAR/RESTITUIR: 0,00

BASE DE CÁLCULO APOSENTADORIA ESPECIAL/OCORRÊNCIA
15 ANOS: 0,00 20 ANOS: 0,00 25 ANOS: 0,00
QUANTIDADE: 0 QUANTIDADE: 0

QUANTIDADE DE MOVIMENTAÇÕES / CÓDIGOS

H :	0	I1:	0	I2:	0	I3:	0	I4:	0	I5:	0	J :	0	K :	0	L :	0	M :	0
N1:	0	N2:	0	N3:	0	O1:	0	O2:	0	O3:	0	P1:	0	P2:	0	P3:	0	Q1:	0
Q2:	0	Q3:	0	Q4:	0	Q5:	0	Q6:	0	Q7:	0	R :	0	R1:	0	R2:	0	S3:	0
T1:	0	T2:	0	U1:	0	U2:	0	U3:	0	V3:	0	W :	0	X :	0	X1:	0	Y :	0
Z1:	0	Z2:	0	Z3:	0	Z4:	0	Z5:	0	Z6:	0	Z6:	0	Z6:	0	Z6:	0	Z6:	0

RELAÇÃO DOS TRABALHADORES CONSTANTES NO ARQUIVO SEFIP
 MODALIDADE: "BRANCO"-RECOLHIMENTO AO FGTS E DECLARAÇÃO À PREVIDÊNCIA

858900000913 718101802304 807679180824 459734400018

EMPRESA: MP2 CONSTRUCOES LTDA	COMP: 07/2023	COD REC: 150	COD GPS: 2119	FFAS: 507	OUTRAS ENT: 0079	SIMPLES: 1	RAT: 3,0	INSCRIÇÃO: 24.597.344/0001-98		
TOMADOR/OBRA: MANUT PRACAS AREAS URB MUNIC CANDEIAS	REM 13° SAL	REM 13° SAL	BASE CÁL 13° SAL PREV SOC	PIS/PASEP/CI	CONTRIB SEG DEVIDA	ADMISSÃO	CAT	OCOR	DATA/COD MOVIMENTAÇÃO	CBO
			BASE CÁL PREV SOCIAL							JAM
ARNALDO DOS SANTOS RIBEIRO	2.229,58	0,00	161.09316.11-4	0,00	11/08/2022	01				07152
RAIMUNDO RODRIGUES RIBEIRO JUNIOR	3.049,82	0,00	142.27586.27-1	0,00	11/08/2022	01				0,00
REINALDO DOS SANTOS RIBEIRO	2.229,58	0,00	165.87470.26-3	0,00	11/08/2022	01				07102
										243,99
										178,37
										178,37

TOTAIS DA EMPRESA/TOMADOR	7.508,98	0,00	0,00	0,00	639,93	600,73	0,00
---------------------------	----------	------	------	------	--------	--------	------

RELAÇÃO DOS TRABALHADORES CONSTANTES NO ARQUIVO SEFIP
 RESUMO DO FECHAMENTO - TOMADOR DE SERVIÇOS/OBRA
 MODALIDADE : "BRANCO"-RECOLHIMENTO AO FGTS E DECLARAÇÃO À PREVIDÊNCIA

858900000913 718101802304 807679180824 45973440018

EMPRESA: MP2 CONSTRUCOES LTDA
 COMP: 07/2023 COD REC: 150 COD GPS: 2119 FPA5: 507 OUTRAS ENT: 0079 SIMPLES: 1 RAT: 3,0
 TOMADOR/OBRA: MANUT PRACAS AREAS URB MUNIC CANDEIAS N° DE CONTROLE: AmaBnWn9hLh0000-7
 LOGRADOURO: TANCREDO NEVES 2539 BAIRRO: CAMINHO DAS ARVORES CNAE PREPONDERANTE 4120400
 CIDADE: SALVADOR UF: BA CEP: 41820-021 CNAE: 4120400

CAT	QUANT	REMUNERAÇÃO SEM 13°	REMUNERAÇÃO 13°	BASE CÁL PREV SOC	BASE CÁL 13° PREV SOC
01	3	7.508,98	0,00	7.508,98	7.508,98
TOTALS:	3	7.508,98	0,00	7.508,98	7.508,98

RESUMO DAS INFORMAÇÕES À PREVIDÊNCIA SOCIAL CONSTANTES NO ARQUIVO SEFIP
TOMADOR DE SERVIÇOS/OBRA

EMPRESA: MP2 CONSTRUCOES LTDA
COMP: 07/2023 COD REC: 150 COD GPS: 2119 FPAS: 507 OUTRAS ENT: 0079 SIMPLES: 1 RAT: 3,0
TOMADOR/OBRA: MANUT PRACAS AREAS URB MUNIC CANDEIAS N° DE CONTROLE: AmaEnWn9hLh0000-7
N° ARQUIVO: AUP1LLTUtASp0000-7
INSCRIÇÃO: 24.597.344/0001-98
FAP: 1,00 RAT AJUSTADO: 3,00
INSCRIÇÃO: 90007U528179

LOGRADOURO: TANCREDO NEVES 2539
CIDADE: SALVADOR
UF: BA CEP: 41820-021 BAIRO: CAMINHO DAS ARVORES CNAE PREPONDERANTE 4120400
CEP: 41820-021 TELEFONE: 0071 9878 5510 CNAE: 4120400

VALOR DEV PREV SOC CALCULADO SEFIP: 2.802,50 CONTRIB SEGURADOS - DEVIDA: 639,93
SALÁRIO FAMÍLIA: 0,00 RECEITA EVENTO DESP/PATROCÍNIO: 0,00
SALÁRIO MATERNIDADE: 0,00 PERC. DE ISENÇÃO DE FILANTROPIA: 0,00
VALORES PAGOS COOP TRABALHO - SEM ADICIONAL: 0,00 13° SALÁRIO MATERNIDADE: 0,00
VALORES PAGOS COOP TRABALHO - ADIC. 15 ANOS: 0,00 COM PRODUÇÃO PJ: 0,00
VALORES PAGOS COOP TRABALHO - ADIC. 20 ANOS: 0,00 COM PRODUÇÃO PF: 0,00
VALORES PAGOS COOP TRABALHO - ADIC. 25 ANOS: 0,00 VALOR DAS FATURAS EMITIDAS PARA O TOMADOR: 0,00

COMPENSAÇÃO
PERÍODO INICIAL: PERÍODO FINAL: VALOR SOLICITADO: 0,00
VALOR ABATIDO: 0,00 VALOR A COMPENSAR: 0,00 VALOR EXCEDENTE AO LIMITE DOS 30%: 0,00

RETENÇÃO (LEI 9.711/98)
VALOR INFORMADO: 0,00 VALOR ABATIDO PELO SEFIP: 0,00 VALOR A COMPENSAR/RESSTITUIR: 0,00

BASE DE CÁLCULO APOSENTADORIA ESPECIAL/OCORRÊNCIA
15 ANOS: 0,00 20 ANOS: 0,00 25 ANOS: 0,00
QUANTIDADE: 0 QUANTIDADE: 0

QUANTIDADE DE MOVIMENTAÇÕES / CÓDIGOS

H :	0	I1:	0	I2:	0	I3:	0	I4:	0	I5:	0	J :	0	K :	0	L :	0	M :	0
N1:	0	N2:	0	N3:	0	O1:	0	O2:	0	O3:	0	P1:	0	P2:	0	P3:	0	Q1:	0
Q2:	0	Q3:	0	Q4:	0	Q5:	0	Q6:	0	Q7:	0	R :	0	R1:	0	R2:	0	S3:	0
T1:	0	T2:	0	U1:	0	U2:	0	U3:	0	V3:	0	W :	0	X :	0	X1:	0	Y :	0
Z1:	0	Z2:	0	Z3:	0	Z4:	0	Z5:	0	Z6:	0	Z6:	0	Z6:	0	Z6:	0	Z6:	0

RELAÇÃO DOS TRABALHADORES CONSTANTES NO ARQUIVO SEFIP
RESUMO DO FECHAMENTO - EMPRESA

858900000913 718101802304 807679180824 459734400018

EMPRESA: ME2 CONSTRUCOES LTDA N° DE CONTROLE: P5REJi0D33D0000-0 N° ARQUIVO: AUp1LTUtaSp0000-7
COMP: 07/2023 COD REC: 150 COD GPS: 2119 FEAS: 507 OUTRAS ENT: 0079 SIMPLES: 1 RAT: 3,0 INSCRIÇÃO: 24.597.344/0001-98
TOMADOR/OBRA: INSCRIÇÃO: FAP: 1,00 RAT AJUSTADO: 3,00

LOGRADOURO: TANCREDO NEVES 2539 BAIRRO: CAMINHO DAS ARVORES CNAE PREPONDERANTE 4120400
CIDADE: SALVADOR UF: BA CEP: 41820-021 CNAE: 4120400

CAT	QUANT	REMUNERAÇÃO SEM 13°	REMUNERAÇÃO 13°	BASE CÁL PREV SOC	BASE CÁL 13° PREV SOC
01	62	114.647,63	0,00	114.647,63	0,00
11	2	2.640,00	0,00	2.640,00	0,00
TOTALS:	64	117.287,63	0,00	117.287,63	0,00

RELAÇÃO DOS TRABALHADORES CONSTANTES NO ARQUIVO SEFIP
RESUMO DO FECHAMENTO - EMPRESA
FGTS

8589000000913 718101802304 807679180824 459734400018

EMPRESA: MP2 CONSTRUCOES LTDA. N° DE CONTROLE: P5RFJi0D33D0000-0 N° ARQUIVO: AUp1LLTUtAsp0000-7
COMP: 07/2023 COD REC: 150 COD GPS: 2119 FPAS: 507 OUTRAS ENT: 0079 SIMPLES: 1 RAT: 3,0 INSCRIÇÃO: 24.597.344/0001-98
TOMADOR/OBRA: INSCRIÇÃO: FAP: 1,00 RAT AJUSTADO: 3,0

LOGRADOURO: TANCREDO NEVES 2539 UF: BA CEP: 41820-021 BAIRRO: CAMINHO DAS ARVORES CNAE PREPONDERANTE 4120400
CIDADE: SALVADOR CNAE: 4120400

MODALIDADE : "Branco"-RECOLHIMENTO AO FGTS E DECLARAÇÃO À PREVIDÊNCIA

FGTS - 8%
REMUNERAÇÃO SEM 13° SALÁRIO 114.647,63
REMUNERAÇÃO 13° SALÁRIO 0,00
QUANTIDADE TRABALHADORES 62

VALORES DO FGTS

DATA DE RECOLHIMENTO ATÉ 07/08/2023

DEPÓSITO FGTS	ENCARGOS FGTS	CONTRIB SOCIAL	ENCARGOS CONTRIB SOCIAL	TOTAL RECOLHER
9.171,81	0,00	0,00	0,00	9.171,81

RESUMO DAS INFORMAÇÕES À PREVIDÊNCIA SOCIAL CONSTANTES NO ARQUIVO SEFIP
EMPRESA

EMPRESA: MP2 CONSTRUCOES LTDA N° DE CONTROLE: P5REJi0D3D00000-0 N° ARQUIVO: AUp1LTUtAsp0000-7
COMP: 07/2023 COD REC: 150 COD GPS: 2119 FPAS: 507 OUTRAS ENT: 0079 SIMPLES: 1 RAT: 3,0 INSCRIÇÃO: 24.597.344/0001-98
TOMADOR/OBRA: INSCRIÇÃO: FAP: 1,00 RAT AJUSTADO: 3,00

LOGRADOURO: TANCREDO NEVES 2539 BAIRRO: CAMINHO DAS ARVORES CNAE PREPONDERANTE 4120400
CIDADE: SALVADOR UF: BA CEP: 41820-021 TELEFONE: 0071 9878 5510 CNAE: 4120400

VALOR DEV PREV SOC CALCULADO SEFIP: 6.649,56 CONTRIB SEGURADOS - DEVIDA: 9.581,31
SALÁRIO FAMÍLIA: 897,30 RECEITA EVENTO DESP/PATROCÍNIO: 0,00
SALÁRIO MATERNIDADE: 0,00 PERC DE ISENÇÃO DE FILANTROPIA: 0,00
VALORES PAGOS COOP TRABALHO - SEM ADICIONAL: 0,00 13° SALÁRIO MATERNIDADE: 0,00
VALORES PAGOS COOP TRABALHO - ADIC. 15 ANOS: 0,00 COM PRODUÇÃO PJ: 0,00
VALORES PAGOS COOP TRABALHO - ADIC. 20 ANOS: 0,00 COM PRODUÇÃO PF: 0,00
VALORES PAGOS COOP TRABALHO - ADIC. 25 ANOS: 0,00 VALOR DAS FATURAS EMITIDAS PARA O TOMADOR: 0,00

COMPENSAÇÃO PERÍODO FINAL: VALOR SOLICITADO: 36.590,00
PERÍODO INICIAL: VALOR A COMPENSAR: 35.580,94 VALOR EXCEDENTE AO LIMITE DOS 30%: 24.637,47
VALOR ABATIDO: 1.009,06 VALOR A COMPENSAR/RESSTITUIR: 0,00

RETENÇÃO (LEI 9.711/98) VALOR ABATIDO PELO SEFIP: 0,00 VALOR A COMPENSAR/RESSTITUIR: 0,00
VALOR INFORMADO: 0,00

BASE DE CÁLCULO APOSENTADORIA ESPECIAL/OCORRÊNCIA
15 ANOS: 0,00 20 ANOS: 0,00 25 ANOS: 0,00
QUANTIDADE: 0 QUANTIDADE: 0

QUANTIDADE DE MOVIMENTAÇÕES / CÓDIGOS

H :	0	I1:	0	I2:	0	I3:	0	I4:	0	I5:	0	J :	0	K :	0	L :	0	M :	0
N1:	0	N2:	0	N3:	0	O1:	0	O2:	0	O3:	0	P1:	0	P2:	0	P3:	0	Q1:	0
Q2:	0	Q3:	0	Q4:	0	Q5:	0	Q6:	0	Q7:	0	R :	0	R1:	0	R2:	0	S3:	0
T1:	0	T2:	0	U1:	0	U2:	0	U3:	0	V3:	0	W :	0	X :	0	X1:	0	Y :	0
Z1:	0	Z2:	0	Z3:	0	Z4:	0	Z5:	0	Z6:	0	Z6:	0	Z6:	0	Z6:	0	Z6:	0

COMPROVANTE DE DECLARAÇÃO DAS CONTRIBUIÇÕES A RECOLHER À PREVIDÊNCIA SOCIAL E A OUTRAS ENTIDADES E FUNDOS POR FPAS EMPRESA

EMPRESA: MP2 CONSTRUCOES LTDA N° ARQUIVO: AUPILTUTAS0000-7
 COMP: 07/2023 COD REC: 150 COD GPS: 2119 FPAS: 507 OUTRAS ENT: 0079 SIMPLES: 1 ALIQ RAT: 3,0 FAP: 1,00 RAT AJUSTADO: 3,00
 TOWADOR/OBRA: INSCRIÇÃO:
 LOGRADOURO: TANCREDO NEVES 2539 BAIRRO: CAMINHO DAS ARVORES CNAE PREFONDERANTE: 4120400
 CIDADE: SALVADOR UF: BA CEP: 41820-021 TELEFONE: 0071-98785510 CNAE: 4120400
 APURAÇÃO DO VALOR A RECOLHER: 507 620 744 779 TOTAL

SEGURADO

Empregados/Avulsos	9.290,91	0,00	0,00	0,00	9.290,91
Contribuintes Individuais	290,40	0,00	0,00	0,00	290,40
EMPRESA					
Empregados/Avulsos	22.929,52	0,00	0,00	0,00	22.929,52
Contribuintes Individuais	528,00	0,00	0,00	0,00	528,00
RAT	3.439,41	0,00	0,00	0,00	3.439,41
RAT - Agentes Nocivos	0,00	0,00	0,00	0,00	0,00
Valores Pagos a Cooperativas	0,00	0,00	0,00	0,00	0,00
Adicional Cooperativas	0,00	0,00	0,00	0,00	0,00
Comercialização Produção	0,00	0,00	0,00	0,00	0,00
Evento Desportivo/Patrocínio	0,00	0,00	0,00	0,00	0,00
RECOLHIMENTO COMP ANT - VALOR INSS	0,00	0,00	0,00	0,00	0,00
(-) Retenção Lei 9.711/98	0,00	0,00	0,00	0,00	0,00
(-) Sal. Família/Sal. Maternidade	897,30	0,00	0,00	0,00	897,30
(-) Compensação	35.580,94	0,00	0,00	0,00	35.580,94
VALOR A RECOLHER - PREVIDÊNCIA SOCIAL	0,00	0,00	0,00	0,00	0,00
OUTRAS ENTIDADES	6.649,56	0,00	0,00	0,00	6.649,56
RECOLH COMP ANT - VALOR OUT ENTID	0,00	0,00	0,00	0,00	0,00
VALOR A RECOLHER - OUTRAS ENTIDADES	6.649,56	0,00	0,00	0,00	6.649,56
TOTAL A RECOLHER	6.649,56	0,00	0,00	0,00	6.649,56

(*) Os valores de retenção, salário-família/salário-maternidade e compensação demonstrados são os efetivamente abatidos.

A DECLARAÇÃO DE DADOS CONSTANTES DESTA GFIP E DO ARQUIVO SEFIP CORRESPONDENTE A CONTRIBUIÇÃO PREVIDENCIÁRIA, EQUIVALE A CONFISSÃO DE DÍVIDA DOS VALORES DELA DECORRENTES E CONSTITUI(EM) CRÉDITO(S) PASSÍVEL(IS) DE INSCRIÇÃO EM DÍVIDA ATIVA, NA AUSÊNCIA DO OPORTUNO RECOLHIMENTO OU PARCELAMENTO, E CONSEQUENTE EXECUÇÃO JUDICIAL NOS TERMOS DA LEI Nº 6.830/80.

O EMPREGADOR/CONTRIBUINTE, RENUNCIANDO EXPRESSAMENTE A QUALQUER CONTESTAÇÃO QUANTO AO VALOR E PROCEDÊNCIA DESTA DECLARAÇÃO/DÍVIDA, ASSUME INTEGRAL RESPONSABILIDADE PELA EXATIDÃO DO MONTANTE DECLARADO E CONFESSADO, FICANDO, ENTRETANTO, RESSALVADO A SECRETARIA DA RECEITA FEDERAL DO BRASIL O DIREITO DE APURAR, A QUALQUER TEMPO, A EXISTÊNCIA DE OUTRAS IMPORTANCIAS DEVIDAS NÃO INCLUIDAS NESTE INSTRUMENTO, AINDA QUE RELATIVAS AO MESMO PERÍODO.

O EMPREGADOR/CONTRIBUINTE RECONHECE QUE A PRESENTE CONFISSÃO DE DÍVIDA NÃO OBRIGA A SECRETARIA DA RECEITA FEDERAL DO BRASIL A EXPEDIR DOCUMENTO COMPROBATORIO DA INEXISTÊNCIA DE DÉBITO, SALVO SE SEU CRÉDITO FOR GARANTIDO NA FORMA DOS ARTS. 258 E 259 DO REGULAMENTO DA PREVIDÊNCIA SOCIAL, APROVADO PELO DECRETO 3.048, DE 12/05/1999, E ALTERAÇÕES POSTERIORES.

RELACÃO DE TOMADOR/OBRA - RET
 858900000913 718101802304 807679180824 459734400018

EMPRESA: MP2 CONSTRUCOES LTDA
 N° ARQUIVO: AUP11TUTAsp0000-7
 INSCRIÇÃO: 24.597.344/0001-98
 N° CONTROLE: P5REJi0D33D0000-0
 FPAS: 507 OUTRAS ENTIDADES: 0079 SIMPLES: 1 ALIQ RAT: 3,0 FAP: 1,00 RAT AJUSTADO: 3,00 COD REC: 150 COMP: 07/2023
 TOMADOR/OBRA : MP2 CONSTRUCOES LTDA
 INSCRIÇÃO: 24.597.344/0001-98
 N° CONTROLE: OoL70e1ayM40000-1
 LOGRADOURO
 BAIRRO
 CIDADE
 UF
 TANCREDO NEVES 2539
 CAMINHO DAS ARVORES SALVADOR
 CEP
 41820021
 BA

MODALIDADE : "Branco"-Recolhimento ao FGTS e Declaração à Previdência

VALORES PREVIDÊNCIA	VALORES FGTS - 8%
REM SEM 13° SALÁRIO 109.778,65	REM SEM 13° SALÁRIO 107.138,65
REM BASE CALC 13° SAL 0,00	REM 13° SALÁRIO 0,00
	DEPÓSITO 8.571,08
	ENCARGOS FGTS 0,00
	CONTRIB SOCIAL 0,00
	ENCARGOS CONTRIB SOC 0,00
TOTAL TRABALHADORES 61	TOTAL TRABALHADORES 59

VALORES PREVIDÊNCIA	VALORES FGTS - 8%
REM SEM 13° SALÁRIO 109.778,65	REM SEM 13° SALÁRIO 107.138,65
REM BASE CALC 13° SAL 0,00	REM 13° SALÁRIO 0,00
CONTR SEGURADOS DEVIDA 8.941,38	DEPÓSITO 8.571,08
VAL DEVIDO PREV SOC 3.847,06	ENCARGOS FGTS 0,00
	CONTRIB SOCIAL 0,00
	ENCARGOS CONTRIB SOC 0,00
TOTAL TRABALHADORES 61	TOTAL TRABALHADORES 59

RELAÇÃO DE TOMADOR/OBRA - RET
 858900000913 718101802304 807679180824 459734400018

EMPRESA: MP2 CONSTRUCOES LTDA
 Nº ARQUIVO: AUP1LTUtASp00000-7
 INSCRIÇÃO: 24.597.344/0001-98
 Nº CONTROLE: P5REJi0D33D0000-0
 FPAS: 507 OUTRAS ENTIDADES: 0079 SIMPLES: 1 ALIQ RAT: 3,0 FAP: 1,00 RAT AJUSTADO: 3,00 COD REC: 150 COMP: 07/2023
 TOMADOR/OBRA: MANUT PRACAS AREAS URB MUNIC CANDEIAS INSCRIÇÃO: 900070528179
 Nº CONTROLE: AmaBnWn9hLh00000-7
 LOGRADOURO BAIRRO CIDADE UF
 TANCREDO NEVES NOVA CANDEIAS CANDEIAS BA
 CEP 43815360

MODALIDADE : "Branco"-Recolhimento ao FGTS e Declaração à Previdência

VALORES PREVIDÊNCIA		VALORES FGTS - 8%	
REM SEM 13° SALÁRIO	7.508,98	REM SEM 13° SALÁRIO	7.508,98
REM BASE CALC 13° SAL	0,00	REM 13° SALÁRIO	0,00
		DEPÓSITO	600,73
		ENCARGOS FGTS	0,00
		CONTRIB SOCIAL	0,00
		ENCARGOS CONTRIB SOC	0,00
TOTAL TRABALHADORES	3	TOTAL TRABALHADORES	3

VALORES PREVIDÊNCIA		VALORES FGTS - 8%	
REM SEM 13° SALÁRIO	7.508,98	REM SEM 13° SALÁRIO	7.508,98
REM BASE CALC 13° SAL	0,00	REM 13° SALÁRIO	0,00
CONTR SEGURADOS DEVIDA	639,93	DEPÓSITO	600,73
VAL DEVIDO PREV SOC	2.802,50	ENCARGOS FGTS	0,00
		CONTRIB SOCIAL	0,00
		ENCARGOS CONTRIB SOC	0,00
TOTAL TRABALHADORES	3	TOTAL TRABALHADORES	3

RESUMO - RELAÇÃO DE TOMADOR/OBRA - RET
858900000913 718101802304 807679180824 459734400018

EMPRESA: MP2 CONSTRUCOES LTDA
FPAS: 507 OUTRAS ENTIDADES: 0079 SIMPLES: 1 ALIQ RAT: 3,0 FAP: 1,00 RAT AJUSTADO: 3,00 COD REC: 150 COMP: 07/2023
INSCRIÇÃO: 24.597.344/0001-98
Nº ARQUIVO: AUp11TUtAsp0000-7
Nº CONTROLE: P5REJi0D33D0000-0

TOTAIS DA EMPRESA		VALORES PREVIDÊNCIA		VALORES FGTS - 8%	
REM SEM 13º SALÁRIO	117.287,63	REM SEM 13º SALÁRIO	114.647,63		
REM BASE CALC 13º SAL	0,00	REM 13º SALÁRIO	0,00		
CONTR SEGURADOS DEVIDA	9.581,31	DEPÓSITO	9.171,81		
VAL DEVIDO PREV SOC	6.649,56	ENCARGOS FGTS	0,00		
		CONTRIB SOCIAL	0,00		
		ENCARGOS CONTRIB SOC	0,00		
TOTAL TRABALHADORES	64	TOTAL TRABALHADORES	62		
		TOTAL A RECOLHER	9.171,81		



Protocolo de Envio de Arquivos

Prezado cliente,

Seus arquivos foram armazenados na Caixa Econômica Federal em 26/07/2023 09:52:21.

Este protocolo é sua garantia de que o arquivo foi devidamente recebido e armazenado para processamento pela Caixa Econômica Federal. Havendo ocorrências impeditivas no processamento do arquivo será enviada uma nota explicativa para a sua caixa postal no Conectividade Social contendo a(s) ocorrência(s) encontrada(s) e as ações necessárias para a solução.

Informações Complementares:

O número de protocolo do arquivo AUp1LTUtASp00007.SFP é:

7961fdfc-0e0a-42cb-9f60-1aeca7f0fdc1

Transmissor: VISUAL ASSESSORIA CONTABIL E EMPRESARIAL EIRELI:07919197000106

Inscrição do Transmissor: 07919197000106

Responsável: VISUAL ASSESSORIA CONTABIL E E

Inscrição do Responsável: 26925381883

Competência: 07/2023

NRA: AUp1LTUtASp00007

Base de Processamento: Salvador / BA

Código de Recolhimento: 150

Contato: GUSTAVO BORTOLETTO

Telefone: 001934710670

FGTS - FUNDO DE GARANTIA DO TEMPO DE SERVIÇO

GFIP - SEFIP 8.40 (17/10/2022)

DATA: 26/07/2023
HORA: 09:48:18
PÁG : 001/001

RELATÓRIO ANALÍTICO DA GRF

EMPRESA: MP2 CONSTRUCOES LTDA
COMPETÊNCIA: 07/2023

CÓD REC: 150

FPAS: 507

INSCRIÇÃO: 24.597.344/0001-98
SIMPLES: 1

FGTS - 8%

QTDE TRABALHADORES

62

REMUNERAÇÃO

114.647,63

DEPÓSITO

9.171,81

ENCARGOS FGTS

0,00

CONTRIB SOCIAL

0,00

ENCARGOS CONTRIB SOC

0,00

TOTAL A RECOLHER

9.171,81

VALIDADE DO CÁLCULO: até 07/08/2023

RELATÓRIO PARA SIMPLES CONFERÊNCIA, NÃO É VÁLIDO PARA QUITAÇÃO.

A(S) GRF(S), PARA FINS DE QUITAÇÃO, SERÁ(ÃO) IMPRESSA(S) SOMENTE APÓS TRANSMISSÃO DO ARQUIVO VALIDADO PELO CONECTIVIDADE SOCIAL.



GRF - GUIA DE RECOLHIMENTO DO FGTS
GERADA EM 26/07/2023 - 10:01:11

GFIP - SEFIP 8.40

01-RAZÃO SOCIAL/NOME MP2 CONSTRUCOES LTDA				02-DDD/TELEFONE (0071) 98785510
03-FPAS 507	04-SIMPLES 1	05-REMUNERAÇÃO 3.629,80	06-QTDE TRABALHADORES 2	07-ALÍQUOTA FGTS 8
08-CÓD RECOLHIMENTO 155	09-ID RECOLHIMENTO 018080-1	10-INSCRIÇÃO/TIPO(8) 24.597.344/0001-98	11-COMPETÊNCIA 07/2023	12-DATA DE VALIDADE 07/08/2023

13-DEPÓSITO + CONTRIB SOCIAL 290,38	14-ENCARGOS 0,00	15-TOTAL A RECOLHER 290,38
--	---------------------	-------------------------------

VALOR FGTS A RECOLHER ATÉ O DIA 07/08/2023

858500000029 903801802301 807679200825 459734400018

AUTENTICAÇÃO MECÂNICA



GRF - GUIA DE RECOLHIMENTO DO FGTS
GERADA EM 26/07/2023 - 10:01:11

GFIP - SEFIP 8.40

01-RAZÃO SOCIAL/NOME MP2 CONSTRUCOES LTDA				02-DDD/TELEFONE (0071) 98785510
03-FPAS 507	04-SIMPLES 1	05-REMUNERAÇÃO 3.629,80	06-QTDE TRABALHADORES 2	07-ALÍQUOTA FGTS 8
08-CÓD RECOLHIMENTO 155	09-ID RECOLHIMENTO 018080-1	10-INSCRIÇÃO/TIPO(8) 24.597.344/0001-98	11-COMPETÊNCIA 07/2023	12-DATA DE VALIDADE 07/08/2023

13-DEPÓSITO + CONTRIB SOCIAL 290,38	14-ENCARGOS 0,00	15-TOTAL A RECOLHER 290,38
--	---------------------	-------------------------------

VALOR FGTS A RECOLHER ATÉ O DIA 07/08/2023

858500000029 903801802301 807679200825 459734400018

AUTENTICAÇÃO MECÂNICA



**Comprovante de pagamento de FGTS
Via Internet Banking Caixa**

Nome: MP2 CONSTRUCOES EIRELI
Conta de débito: 1236 / 003 / 00004717-2

Representação numérica do código de barras:

858500000029 903801802301 807679200825 459734400018

CNPJ/CEI empresa: 24.597.344/0001-98
Cód. convênio: 0180
Data de validade: 07/08/2023
Competência: 07/2023

Valor recolhido: 290,38

Identificação da operação: FGTS

Data / hora: 07/08/2023 21:23:05
Data de Débito: 07/08/2023

Código da operação: 00538259
Chave de segurança: X5CQXZ851YU3TLTS

Operação realizada com sucesso conforme as informações fornecidas pelo cliente.

SAC CAIXA: 0800 726 0101
Pessoas com deficiência auditiva: 0800 726 2492
Ouvidoria: 0800 725 7474
Alô CAIXA: 0800 104 0104



Protocolo de Envio de Arquivos

Prezado cliente,

Seus arquivos foram armazenados na Caixa Econômica Federal em 30/06/2023 13:41:07.

Este protocolo é sua garantia de que o arquivo foi devidamente recebido e armazenado para processamento pela Caixa Econômica Federal. Havendo ocorrências impeditivas no processamento do arquivo será enviada uma nota explicativa para a sua caixa postal no Conectividade Social contendo a(s) ocorrência(s) encontrada(s) e as ações necessárias para a solução.

Informações Complementares:

O número de protocolo do arquivo Ga8gPU31BrQ00000.SFP é:

29490251-d53f-46dd-ba27-c3eb736d8b0f

Transmissor: VISUAL ASSESSORIA CONTABIL E EMPRESARIAL EIRELI:07919197000106

Inscrição do Transmissor: 07919197000106

Responsável: VISUAL ASSESSORIA CONTABIL E E

Inscrição do Responsável: 26925381883

Competência: 06/2023

NRA: Ga8gPU31BrQ00000

Base de Processamento: Salvador / BA

Código de Recolhimento: 155

Contato: GUSTAVO BORTOLETTO

Telefone: 001934710670



Certidão Negativa de Débitos Tributários

(Emitida para os efeitos dos arts. 113 e 114 da Lei 3.956 de 11 de dezembro de 1981 - Código Tributário do Estado da Bahia)

Certidão Nº: 20233878133

RAZÃO SOCIAL	
MP2 CONSTRUCOES EIRELI	
INSCRIÇÃO ESTADUAL	CNPJ
	24.597.344/0001-98

Fica certificado que não constam, até a presente data, pendências de responsabilidade da pessoa física ou jurídica acima identificada, relativas aos tributos administrados por esta Secretaria.

Esta certidão engloba todos os seus estabelecimentos quanto à inexistência de débitos, inclusive os inscritos na Dívida Ativa, de competência da Procuradoria Geral do Estado, ressalvado o direito da Fazenda Pública do Estado da Bahia cobrar quaisquer débitos que vierem a ser apurados posteriormente.

Emitida em 04/07/2023, conforme Portaria nº 918/99, sendo válida por 60 dias, contados a partir da data de sua emissão.

**AUTENTICIDADE DESTA DOCUMENTO PODE SER COMPROVADA NAS INSPETORIAS FAZENDÁRIA
OU VIA INTERNET, NO ENDEREÇO <http://www.sefaz.ba.gov.br>**

Válida com a apresentação conjunta do cartão original de inscrição no CPF ou no CNPJ da
Secretaria da Receita Federal do Ministério da Fazenda.



MINISTÉRIO DA FAZENDA
Secretaria da Receita Federal do Brasil
Procuradoria-Geral da Fazenda Nacional

**CERTIDÃO POSITIVA COM EFEITOS DE NEGATIVA DE DÉBITOS RELATIVOS AOS TRIBUTOS
FEDERAIS E À DÍVIDA ATIVA DA UNIÃO**

Nome: MP2 CONSTRUÇOES LTDA
CNPJ: 24.597.344/0001-98

Ressalvado o direito de a Fazenda Nacional cobrar e inscrever quaisquer dívidas de responsabilidade do sujeito passivo acima identificado que vierem a ser apuradas, é certificado que:

1. constam débitos administrados pela Secretaria da Receita Federal do Brasil (RFB) com exigibilidade suspensa nos termos do art. 151 da Lei nº 5.172, de 25 de outubro de 1966 - Código Tributário Nacional (CTN), ou objeto de decisão judicial que determina sua desconsideração para fins de certificação da regularidade fiscal, ou ainda não vencidos; e
2. constam nos sistemas da Procuradoria-Geral da Fazenda Nacional (PGFN) débitos inscritos em Dívida Ativa da União (DAU) com exigibilidade suspensa nos termos do art. 151 do CTN, ou garantidos mediante bens ou direitos, ou com embargos da Fazenda Pública em processos de execução fiscal, ou objeto de decisão judicial que determina sua desconsideração para fins de certificação da regularidade fiscal.

Conforme disposto nos arts. 205 e 206 do CTN, este documento tem os mesmos efeitos da certidão negativa.

Esta certidão é válida para o estabelecimento matriz e suas filiais e, no caso de ente federativo, para todos os órgãos e fundos públicos da administração direta a ele vinculados. Refere-se à situação do sujeito passivo no âmbito da RFB e da PGFN e abrange inclusive as contribuições sociais previstas nas alíneas 'a' a 'd' do parágrafo único do art. 11 da Lei nº 8.212, de 24 de julho de 1991.

A aceitação desta certidão está condicionada à verificação de sua autenticidade na Internet, nos endereços <<http://rfb.gov.br>> ou <<http://www.pgfn.gov.br>>.

Certidão emitida gratuitamente com base na Portaria Conjunta RFB/PGFN nº 1.751, de 2/10/2014.
Emitida às 10:15:43 do dia 01/06/2023 <hora e data de Brasília>.
Válida até 28/11/2023.

Código de controle da certidão: **9BA6.59EA.5E4D.06E7**
Qualquer rasura ou emenda invalidará este documento.



PODER JUDICIÁRIO
JUSTIÇA DO TRABALHO

CERTIDÃO NEGATIVA DE DÉBITOS TRABALHISTAS

Nome: MP2 CONSTRUCOES LTDA (MATRIZ E FILIAIS)
CNPJ: 24.597.344/0001-98
Certidão nº: 13832444/2023
Expedição: 03/04/2023, às 08:49:04
Validade: 30/09/2023 - 180 (cento e oitenta) dias, contados da data de sua expedição.

Certifica-se que **MP2 CONSTRUCOES LTDA (MATRIZ E FILIAIS)**, inscrito(a) no CNPJ sob o nº **24.597.344/0001-98**, **NÃO CONSTA** como inadimplente no Banco Nacional de Devedores Trabalhistas.

Certidão emitida com base nos arts. 642-A e 883-A da Consolidação das Leis do Trabalho, acrescentados pelas Leis ns.º 12.440/2011 e 13.467/2017, e no Ato 01/2022 da CGJT, de 21 de janeiro de 2022. Os dados constantes desta Certidão são de responsabilidade dos Tribunais do Trabalho.

No caso de pessoa jurídica, a Certidão atesta a empresa em relação a todos os seus estabelecimentos, agências ou filiais.

A aceitação desta certidão condiciona-se à verificação de sua autenticidade no portal do Tribunal Superior do Trabalho na Internet (<http://www.tst.jus.br>).

Certidão emitida gratuitamente.

INFORMAÇÃO IMPORTANTE

Do Banco Nacional de Devedores Trabalhistas constam os dados necessários à identificação das pessoas naturais e jurídicas inadimplentes perante a Justiça do Trabalho quanto às obrigações estabelecidas em sentença condenatória transitada em julgado ou em acordos judiciais trabalhistas, inclusive no concernente aos recolhimentos previdenciários, a honorários, a custas, a emolumentos ou a recolhimentos determinados em lei; ou decorrentes de execução de acordos firmados perante o Ministério Público do Trabalho, Comissão de Conciliação Prévia ou demais títulos que, por disposição legal, contiver força executiva.

Voltar

Imprimir

**Certificado de Regularidade
do FGTS - CRF**

Inscrição: 24.597.344/0001-98
Razão Social: MP2 CONSTRUCOES LTDA
Endereço: AV TANCREDO NEVES 2539 SALA 913 S. SHOPPIN / CAMINHO DAS
ARVORES / SALVADOR / BA / 41820-021

A Caixa Econômica Federal, no uso da atribuição que lhe confere o Art. 7, da Lei 8.036, de 11 de maio de 1990, certifica que, nesta data, a empresa acima identificada encontra-se em situação regular perante o Fundo de Garantia do Tempo de Serviço - FGTS.

O presente Certificado não servirá de prova contra cobrança de quaisquer débitos referentes a contribuições e/ou encargos devidos, decorrentes das obrigações com o FGTS.

Validade: 25/07/2023 a 23/08/2023

Certificação Número: 2023072508425015775865

Informação obtida em 01/08/2023 09:43:45

A utilização deste Certificado para os fins previstos em Lei esta condicionada a verificação de autenticidade no site da Caixa:
www.caixa.gov.br

MINISTÉRIO DA ECONOMIA
SECRETARIA ESPECIAL DA RECEITA FEDERAL DO BRASIL
Recibo de Entrega da Declaração de Débitos e Créditos Tributários Federais Previdenciários - DCTFWeb

CNPJ/CPF	24.597.344/0001-98
Nome	MP2 CONSTRUCOES LTDA
Período de apuração	06/2023
Declaração Retificadora	Não
Identificação da apuração de débitos	54101492 / Reinf CP 20762774665 / eSocial

Totalização dos tributos apurados no período

Tributos	Débitos Apurados	Saldo a Pagar
Contribuição Previdenciária Segurados	R\$ 8.275,79	R\$ 0,00
Contribuição Previdenciária Patronal	R\$ 23.493,50	R\$ 0,00
Contribuição para Outras Entidades e Fundos	R\$ 5.791,30	R\$ 0,00
IRRF	R\$ 137,41	R\$ 0,00
COFINS	R\$ 0,00	R\$ 0,00
PIS	R\$ 0,00	R\$ 0,00
CSRF	R\$ 0,00	R\$ 0,00
COSIRF	R\$ 0,00	R\$ 0,00
TOTAL	R\$ 37.698,00	R\$ 0,00

O presente Recibo de Entrega da DCTFWeb contém a transcrição da Ficha Resumo da referida declaração, que constitui confissão de dívida, de forma irretroatável, das contribuições declaradas. Fica o declarante ciente de que as contribuições declaradas na DCTFWeb e não pagas serão enviadas para inscrição em Dívida Ativa da União, conforme o disposto no parágrafo 2º do artigo 5º do Decreto-Lei nº 2.124, de 13 de junho de 1984, combinado com a Portaria MF nº 118, de 28 de junho de 1984, estando o declarante sujeito ainda a: 1) inclusão no Cadastro Informativo de Créditos não Quitados do Setor Público Federal (CADIN), impedindo operações de crédito com recursos públicos, a concessão de incentivos fiscais e financeiros e a celebração de convênios e similares que envolvam desembolso de recursos públicos e respectivos aditamentos (Lei nº 10.522, de 2002); 2) encaminhamento ao Ministério Público Federal de Representação Fiscal para Fins Penais nos casos que, em tese, tenha ocorrido crime contra a ordem tributária ou contra a previdência social, por deixar de recolher, no prazo legal, valor de tributo ou de contribuição social, descontado ou cobrado, na qualidade de sujeito passivo de obrigação e que deveria recolher aos cofres públicos (Lei nº 8.137, de 1990 e Código Penal).

Sobre as contribuições não pagas ou não recolhidas nos prazos legais incidirão multa, moratória ou de ofício, conforme o caso, e juros de mora nos termos dos artigos 44 e 61 da Lei nº 9.430, de 27 de dezembro de 1996, combinado com o art. 35 e 35-A, da Lei nº 8.212, de 1991 e artigo 18 da Lei nº 10.833, de 29 de dezembro de 2003.

No caso de falta de apresentação ou de apresentação de declaração com incorreções ou omissões, o contribuinte ficará sujeito às multas previstas no artigo 32-A da Lei nº 8.212, de 24 de julho de 1991.

Não surtirão efeitos as solicitações de retificação de informações prestadas na DCTFWeb que tiverem por objeto excluir ou reduzir: débitos relativos a contribuições, cujos valores já tenham sido enviados para inscrição em Dívida Ativa da União, sejam eles saldos a pagar ou valores apurados em procedimento de auditoria interna; débitos de contribuições em relação as quais o sujeito passivo tenha sido objeto de procedimento fiscal e/ou nos casos em que a apresentação da declaração ocorra após o prazo decadencial.

Dados do Representante da Pessoa Jurídica

Nome	PATRICIA DE CARVALHO MENDES
CPF	904.030.025-91
Telefone	-

Recibo de Entrega da DCTFWeb

DCTFWeb recebida via Internet pelo Agente Receptor SERPRO em	12/07/2023 12:12:16
Nº do recibo de entrega	0000050000147485796

COMPROVANTE DE DECLARAÇÃO DAS CONTRIBUIÇÕES A RECOLHER À PREVIDÊNCIA SOCIAL E A OUTRAS ENTIDADES E FUNDOS POR FPAS TOMADOR

EMPRESA: MP2 CONSTRUCOES LTDA N° ARQUIVO: Ga8gPU31BrQ0000-0
 COMP: 06/2023 COD REC: 155 COD GPS: 2216 FPAS: 507 OUTRAS ENT: 0079 SIMPLES: 1 ALIQ RAT: 3,0 RAT AJUSTADO: 3,0 INSCRIÇÃO: 24.597.344/0001-98
 TOMADOR/OBRA: TERMINAL MARITIMO DE CABOTO MUNICIPIO DE LOGRADOURO: AVENIDA TANCREDO NEVES 2539 CEO SALVADOR SHOPPING N° CONTROLE: DfaiJdgOm810000-4 INSCRIÇÃO: 900045580171
 CIDADE: SALVADOR UF: BA CEP: 41820-021 BAIRO: CAMINHO DAS ARVORES CNAE PREFONDERANTE: 4120400
 APURAÇÃO DO VALOR A RECOLHER: 507 620 744 779 TELEFONE: 0071-98785510 CNAE: 4120400
 TOTAL 217,76

SEGURADO

Empregados/Avulsos	301,54	0,00	0,00	0,00	0,00	301,54
Contribuintes Individuais	0,00	0,00	0,00	0,00	0,00	0,00
EMPRESA						
Empregados/Avulsos	750,92	0,00	0,00	0,00	0,00	750,92
Contribuintes Individuais	0,00	0,00	0,00	0,00	0,00	0,00
RAT	112,63	0,00	0,00	0,00	0,00	112,63
RAT - Agentes Nociivos	0,00	0,00	0,00	0,00	0,00	0,00
Valores Pagos a Cooperativas	0,00	0,00	0,00	0,00	0,00	0,00
Adicional Cooperativas	0,00	0,00	0,00	0,00	0,00	0,00
Comercialização Produção	0,00	0,00	0,00	0,00	0,00	0,00
Evento Desportivo/Patrocínio	0,00	0,00	0,00	0,00	0,00	0,00
RECOLHIMENTO COMP ANT - VALOR INSS	0,00	0,00	0,00	0,00	0,00	0,00
(-) Retenção Lei 9.711/98	0,00	0,00	0,00	0,00	0,00	0,00
(-) Sal. Família/Sal. Maternidade	0,00	0,00	0,00	0,00	0,00	0,00
(-) Compensação	1.165,09	0,00	0,00	0,00	0,00	1.165,09
VALOR A RECOLHER - PREVIDÊNCIA SOCIAL	0,00	0,00	0,00	0,00	0,00	0,00
OUTRAS ENTIDADES	217,76	0,00	0,00	0,00	0,00	217,76
RECOLH COMP ANT - VALOR OUT ENTID	0,00	0,00	0,00	0,00	0,00	0,00
VALOR A RECOLHER - OUTRAS ENTIDADES	217,76	0,00	0,00	0,00	0,00	217,76
TOTAL A RECOLHER	217,76	0,00	0,00	0,00	0,00	217,76

(*) Os valores de retenção, salário-família/salário-maternidade e compensação demonstrados são os efetivamente abatidos.
 A DECLARAÇÃO DE DADOS CONSTANTES DESTA GFIP E DO ARQUIVO SEFIP CORRESPONDE A CONTRIBUIÇÃO PREVIDENCIÁRIA, EQUIVALE A CONFISSÃO DE DÍVIDA DOS VALORES DELA DECORRENTES E CONSTITUI(EM) CRÉDITO(S) PASSÍVEL(IS) DE INSCRIÇÃO EM DÍVIDA ATIVA, NA AUSÊNCIA DO OPORTUNO RECOLHIMENTO OU PARCELAMENTO, E CONSEQUENTE EXECUÇÃO JUDICIAL NOS TERMOS DA LEI No 6.830/80.

O EMPREGADOR/CONTRIBUINTE, RENUNCIANDO EXPRESSAMENTE A QUALQUER CONTESTAÇÃO QUANTO AO VALOR E PROCEDÊNCIA DESTA DECLARAÇÃO/DÍVIDA, ASSUME INTEGRAL RESPONSABILIDADE PELA EXATIDÃO DO MONTANTE DECLARADO E CONFESSADO, FICANDO, ENTRETANTO, RESSALVADO A SECRETARIA DA RECEITA FEDERAL DO BRASIL O DIREITO DE APURAR, A QUALQUER TEMPO, A EXISTÊNCIA DE OUTRAS IMPORTANCIAS DEVIDAS NÃO INCLUIDAS NESTE INSTRUMENTO, AINDA QUE RELATIVAS AO MESMO PERÍODO.

O EMPREGADOR/CONTRIBUINTE RECONHECE QUE A PRESENTE CONFISSÃO DE DÍVIDA NÃO OBRIGA A SECRETARIA DA RECEITA FEDERAL DO BRASIL A EXPEDIR DOCUMENTO COMPROBATÓRIO DA INEXISTÊNCIA DE DÉBITO, SALVO SE SEU CRÉDITO FOR GARANTIDO NA FORMA DOS ARTS. 258 E 259 DO REGULAMENTO DA PREVIDÊNCIA SOCIAL, APROVADO PELO DECRETO 3.048, DE 12/05/1999, E ALTERAÇÕES POSTERIORES.

MINISTÉRIO DA FAZENDA - MF
SECRETARIA DA RECEITA FEDERAL DO BRASIL - RFB
GFIP - SEFIP 8.40 TABELAS 44.0 (25/01/2022)

DATA: 30/06/2023
HORA: 13:39:09
PÁG : 001/001

RELATÓRIO DE COMPENSAÇÕES

COMPETÊNCIA: 06/2023

CÓDIGO DE RECOLHIMENTO: 155

EMPRESA: MP2 CONSTRUCOES LTDA INSCRIÇÃO: 24.597.344/0001-98
TOMADOR/OBRA: TERMINAL MARITIMO DE CABOTO MUNICIPIO DE INSCRIÇÃO: 900045580171

FPAS	VALOR SOLICITADO	VALOR COMPENSADO	VALOR NÃO COMPENSADO
507	31.089,31	1.165,09	29.924,22

VALOR EXCEDENTE AO LIMITE DOS 30%(SOMATÓRIO DE TODOS OS FPAS): 815,57

RELATÓRIO ANALÍTICO DE GPS

COMPETÊNCIA: 06/2023

EMPRESA	EMPRESA	OUTRAS ENT	INSCRIÇÃO	OUTRAS ENTIDADES	COD PAGTO	FPAS
VALORES: SEGURADOS	EMPRESA	OUTRAS ENT	DED FPAS	JUROS/MULTA	TOTAL	REEMBOLSO
MP2 CONSTRUCOES LTDA			900045580171	0079	2216	507
0,00	0,00	217,76	0,00	0,00	217,76	0,00

OBSERVAÇÃO : CONSTRUTORA : MP2 CONSTRUCOES LTDA - 24.597.344/0001-98
VALOR COMPENSADO: R\$ 1.165,09 - 05/2021 A 05/2021

FGTS - FUNDO DE GARANTIA DO TEMPO DE SERVIÇO

GFIP - SEFIP 8.40 (17/10/2022)

DATA: 30/06/2023
HORA: 13:39:09
PÁG : 001/001

RELATÓRIO ANALÍTICO DA GRF

EMPRESA: MP2 CONSTRUCOES LTDA
COMPETÊNCIA: 06/2023

CÓD REC: 155

FPAS: 507

INSCRIÇÃO: 24.597.344/0001-98
SIMPLES: 1

FGTS - 8%

QTDE TRABALHADORES

2

REMUNERAÇÃO

3.754,61

DEPÓSITO

300,36

ENCARGOS FGTS

0,00

CONTRIB SOCIAL

0,00

ENCARGOS CONTRIB SOC

0,00

TOTAL A RECOLHER

300,36

VALIDADE DO CÁLCULO: até 07/07/2023

RELATÓRIO PARA SIMPLES CONFERÊNCIA, NÃO É VÁLIDO PARA QUITAÇÃO.

A(S) GRF(S), PARA FINS DE QUITAÇÃO, SERÁ(ÃO) IMPRESSA(S) SOMENTE APÓS TRANSMISSÃO DO ARQUIVO VALIDADO PELO CONECTIVIDADE SOCIAL.

RELAÇÃO DE TOMADOR/OBRA - RET
 858000000038 003601802300 707678200825 459734400018

EMPRESA: MP2 CONSTRUCOES LTDA
 FPAS: 507 OUTRAS ENTIDADES: 0079 SIMPLES: 1 ALIQ RAT: 3,0 FAP: 1,00 RAT AJUSTADO: 3,00 COD REC: 155 COMP: 06/2023
 TOMADOR/OBRA : TERMINAL MARITIMO DE CABOTO MUNICIPIO INSCRIÇÃO: 24.597.344/0001-98 N° ARQUIVO: Ga8gPU31BrQ0000-0
 LOGRADOURO BAIRO INSCRIÇÃO: 900045580171 N° CONTROLE: IcrrQnpH8ac0000-2
 DOUTOR CELINO GOMES DA SILVA CIDADE CANDEIAS CEP 43805190 UF BA

MODALIDADE : "Branco"-Recolhimento ao FGTS e Declaração à Previdência

VALORES PREVIDÊNCIA		VALORES FGTS - 8%	
REM SEM 13° SALÁRIO	3.754,61	REM SEM 13° SALÁRIO	3.754,61
REM BASE CALC 13° SAL	0,00	REM 13° SALÁRIO	0,00
		DEPÓSITO	300,36
		ENCARGOS FGTS	0,00
		CONTRIB SOCIAL	0,00
		ENCARGOS CONTRIB SOC	0,00
TOTAL TRABALHADORES	2	TOTAL TRABALHADORES	2

VALORES PREVIDÊNCIA		VALORES FGTS - 8%	
REM SEM 13° SALÁRIO	3.754,61	REM SEM 13° SALÁRIO	3.754,61
REM BASE CALC 13° SAL	0,00	REM 13° SALÁRIO	0,00
CONTR SEGURADOS DEVIDA	301,54	DEPÓSITO	300,36
VAL DEVIDO PREV SOC	217,76	ENCARGOS FGTS	0,00
		CONTRIB SOCIAL	0,00
		ENCARGOS CONTRIB SOC	0,00
TOTAL TRABALHADORES	2	TOTAL TRABALHADORES	2

RESUMO - RELAÇÃO DE TOMADOR/OBRA - RET
858000000038 003601802300 707678200825 459734400018

EMPRESA: MP2 CONSTRUÇÕES LTDA
FPAS: 507 OUTRAS ENTIDADES: 0079 SIMPLS: 1 ALIQ RAT: 3,0 FAP: 1,00 RAT AJUSTADO: 3,00 COD REC: 155 COMP: 06/2023
Nº ARQUIVO: Ga8gPU31BrQ00000-0
Nº CONTROLE: IcirQnpH8ac00000-2

TOTAIS DA EMPRESA	
VALORES PREVIDÊNCIA	VALORES FGTS - 8%
REM SEM 13º SALÁRIO	3.754,61
REM BASE CALC 13º SAL	0,00
CONTR SEGURADOS DEVIDA	301,54
VAL DEVIDO PREV SOC	217,76
TOTAL TRABALHADORES	2

REM SEM 13º SALÁRIO	3.754,61
REM 13º SALÁRIO	0,00
DEPÓSITO	300,36
ENCARGOS FGTS	0,00
CONTRIB SOCIAL	0,00
ENCARGOS CONTRIB SOC	0,00
TOTAL TRABALHADORES	2

TOTAL A RECOLHER	300,36

RELAÇÃO DOS TRABALHADORES CONSTANTES NO ARQUIVO SEFIP
 MODALIDADE : "BRANCO"-RECOLHIMENTO AO FGTS E DECLARAÇÃO À PREVIDÊNCIA

8580000000038 003601802300 707678200825 459734400018

EMPRESA: MP2 CONSTRUCOES LTDA	COD GPS: 2216	FPAS: 507	OUTRAS ENT: 0079	SIMPLES: 1	RAT: 3,0	INSCRIÇÃO: 24.597.344/0001-98				
COMP: 06/2023	COD REC: 155					FAP: 1,00 RAT AJUSTADO: 3,00				
TOMADOR/OBRA: TERMINAL MARITIMO DE CABOTO MUNICIPIO DE						INSCRIÇÃO: 900045580171				
NOME TRABALHADOR	REM 13° SAL	REM 13° SAL	BASE CÁL 13° SAL PREV SOC	CONTRIB SEG DEVIDA	ADMISSÃO	CAT	OCOR	DATA/COD MOVIMENTAÇÃO	CBO	JAM
			BASE CÁL PREV SOCIAL					DEPÓSITO		
ELISEU PEREIRA COSTA	0,00	0,00	124.80425.44-6	16/03/2022	01			112,01	07170	0,00
GEOVANE DOS SANTOS PINTO	0,00	0,00	200.52036.03-5	08/12/2020	01			188,35	07155	0,00
	2.354,39			193,71						

TOTALS DA EMPRESA/TOMADOR	0,00	0,00	0,00	301,54	300,36	0,00
	3.754,61					

RELAÇÃO DOS TRABALHADORES CONSTANTES NO ARQUIVO SEFIP
RESUMO DO FECHAMENTO - TOMADOR DE SERVIÇOS/OBRA
MODALIDADE: "BRANCO"-RECOLHIMENTO AO FGTS E DECLARAÇÃO À PREVIDÊNCIA

858000000038 003601802300 707678200825 459734400018

EMPRESA: MP2 CONSTRUCOES LTDA
COMP: 06/2023 COD REC: 155 COD GPS: 2216 FEAS: 507 OUTRAS ENT: 0079 SIMPLES: 1 RAT: 3,0
TOMADOR/OBRA: TERMINAL MARITIMO DE CABOTO MUNICIPIO DE N° DE CONTROLE: DiaJdgOm810000-4
LOGRADOURO: AVENIDA TANCREDO NEVES 2539 CEO SALVADOR SHOPPING BAIRRO: CAMINHO DAS ARVORES
CIDADE: SALVADOR UF: BA CEP: 41820-021

N° ARQUIVO: Ga8gPU31BrQ00000-0
INSCRIÇÃO: 24.597.344/0001-98
FAP: 1,00 RAT AJUSTADO: 3,00
INSCRIÇÃO: 900045580171
CNAE PREPONDERANTE 4120400
CNAE: 4120400

CAT	QUANT	REMUNERAÇÃO SEM 13°	REMUNERAÇÃO 13°	BASE CÁL PREV SOC	BASE CÁL 13° PREV SOC
01	2	3.754,61	0,00	3.754,61	0,00
TOTALS:	2	3.754,61	0,00	3.754,61	0,00

RESUMO DAS INFORMAÇÕES À PREVIDÊNCIA SOCIAL CONSTANTES NO ARQUIVO SEFIP
TOMADOR DE SERVIÇOS/OBRA

EMPRESA: MP2 CONSTRUÇOES LTDA
COMP: 06/2023 COD REC: 155 COD GPS: 2216 FPAS: 507 OUTRAS ENT: 0079 SIMPLES: 1 RAT: 3,0
TOMADOR/OBRA: TERMINAL MARITIMO DE CABOTO MUNICIPIO DE N° DE CONTROLE: DiaJdgOm810000-4
LOGRADOURO: AVENIDA TANCREDO NEVES 2539 CEO SALVADOR SHOPPING BAIRRO: CAMINHO DAS ARVORES CNAE PREPONDERANTE 4120400
CIDADE: SALVADOR UF: BA CEF: 41820-021 TELEFONE: 0071 9878 5510 CNAE: 4120400

N° ARQUIVO: Ga8gPU31BtC00000-0
INSCRIÇÃO: 24.597.344/0001-98
FAP: 1,00 RAT AJUSTADO: 3,00
INSCRIÇÃO: 900045580171

VALOR DEV PREV SOC CALCULADO SEFIP: 217,76 CONTRIB SEGURADOS - DEVIDA: 301,54
SALÁRIO FAMÍLIA: 0,00 RECEITA EVENTO DESP/PATROCÍNIO: 0,00
SALÁRIO MATERNIDADE: 0,00 PERC DE ISENÇÃO DE FILANTROPIA: 0,00
VALORES PAGOS COOP TRABALHO - SEM ADICIONAL: 0,00 13° SALÁRIO MATERNIDADE: 0,00
VALORES PAGOS COOP TRABALHO - ADIC. 15 ANOS: 0,00 COM PRODUÇÃO PJ: 0,00
VALORES PAGOS COOP TRABALHO - ADIC. 20 ANOS: 0,00 COM PRODUÇÃO PF: 0,00
VALORES PAGOS COOP TRABALHO - ADIC. 25 ANOS: 0,00 VALOR DAS FATURAS EMITIDAS PARA O TOMADOR: 0,00

COMPENSAÇÃO
PERÍODO INICIAL: 05/2021 PERÍODO FINAL: 05/2021 VALOR SOLICITADO: 31.089,31
VALOR ABATIDO: 1.165,09 VALOR A COMPENSAR: 29.924,22 VALOR EXCEDENTE AO LIMITE DOS 30%: 815,57

RETENÇÃO (LEI 9.711/98)
VALOR INFORMADO: 0,00 VALOR ABATIDO PELO SEFIP: 0,00 VALOR A COMPENSAR/RESTITUIR: 0,00

BASE DE CÁLCULO APOSENTADORIA ESPECIAL/OCORRÊNCIA
15 ANOS: 0,00 20 ANOS: 0,00 25 ANOS: 0,00
QUANTIDADE: 0 QUANTIDADE: 0 QUANTIDADE: 0

QUANTIDADE DE MOVIMENTAÇÕES / CÓDIGOS

H :	0	I1:	0	I2:	0	I3:	0	I4:	0	I5:	0	J :	0	K :	0	L :	0	M :	0
N1:	0	N2:	0	N3:	0	O1:	0	O2:	0	O3:	0	P1:	0	P2:	0	P3:	0	Q1:	0
Q2:	0	Q3:	0	Q4:	0	Q5:	0	Q6:	0	Q7:	0	R :	0	R1:	0	R2:	0	S3:	0
T1:	0	T2:	0	U1:	0	U2:	0	U3:	0	V3:	0	W :	0	X :	0	X1:	0	Y :	0
Z1:	0	Z2:	0	Z3:	0	Z4:	0	Z5:	0	Z6:	0	Z6:	0	Z6:	0	Z6:	0	Z6:	0

RELACÃO DOS TRABALHADORES CONSTANTES NO ARQUIVO SEFIP
RESUMO DO FECHAMENTO - EMPRESA

858000000038 003601802300 707678200825 459734400018

EMPRESA: MP2 CONSTRUCOES LTDA N° DE CONTROLE: IclrQnpH8ac0000-2 N° ARQUIVO: Ga8gPU31BrQ0000-0
COMP: 06/2023 COD REC: 155 FPAS: 507 OUTRAS ENT: 0079 SIMPLES: 1 RAT: 3,0 INSCRIÇÃO: 24.597.344/0001-98
TOMADOR/OBRA: FAP: 1,00 RAT AJUSTADO: 3,0 INSCRIÇÃO:

LOGRADOURO: AVENIDA TANCREDO NEVES 2539 CEO SALVADOR SHOPPING BAIRRO: CAMINHO DAS ARVORES CNAE PREPONDERANTE 4120400
CIDADE: SALVADOR UF: BA CEP: 41820-021 CNAE: 4120400

CAT	QUANT	REMUNERAÇÃO SEM 13°	REMUNERAÇÃO 13°	BASE CÁL PREV SOC	BASE CÁL 13° PREV SOC
01	2	3.754,61	0,00	3.754,61	0,00
TOTAIS:	2	3.754,61	0,00	3.754,61	0,00

RELAÇÃO DOS TRABALHADORES CONSTANTES NO ARQUIVO SEFIP
RESUMO DO FECHAMENTO - EMPRESA
FGTS

858000000038 003601802300 707678200825 459734400018

EMPRESA: ME2 CONSTRUCOES LTDA N° DE CONTROLE: IctrrQnpH8ac0000-2 N° ARQUIVO: Ga8gPU31BrQ00000-0
COMP: 06/2023 COD REC: 155 COD GPS: FPAS: 507 OUTRAS ENT: 0079 SIMPLES: 1 RAT: 3,0 INSCRIÇÃO: 24.597.344/0001-98
TOMADOR/OBRA: FAP: 1,00 RAT AJUSTADO: 3,0 INSCRIÇÃO:
LOGRADOURO: AVENIDA TANCREDO NEVES 2539 CEO SALVADOR SHOPPING BAIRRO: CAMINHO DAS ARVORES CNAE PREPONDERANTE 4120400
CIDADE: SALVADOR UF: BA CEP: 41820-021 CNAE: 4120400

MODALIDADE : "Branco"-RECOLHIMENTO AO FGTS E DECLARAÇÃO À PREVIDÊNCIA

REMUNERAÇÃO SEM 13° SALÁRIO FGTS - 8%
REMUNERAÇÃO 13° SALÁRIO 3.754,61
QUANTIDADE TRABALHADORES 2 0,00

VALORES DO FGTS

DATA DE RECOLHIMENTO ATÉ 07/07/2023

DEPÓSITO FGTS	ENCARGOS FGTS	CONTRIB SOCIAL	ENCARGOS CONTRIB SOCIAL	TOTAL RECOLHER
300,36	0,00	0,00	0,00	300,36

RESUMO DAS INFORMAÇÕES À PREVIDÊNCIA SOCIAL CONSTANTES NO ARQUIVO SEFIP
EMPRESA

EMPRESA: MP2 CONSTRUCOES LTDA
COMP: 06/2023 COD REC: 155 COD GFS: 212
TOMADOR/OBRA: AVENIDA TANCREDO NEVES 2539 CEO SALVADOR SHOPPING
UF: BA CEP: 41820-021
Nº DE CONTROLE: IcrOph8ac0000-2
FEAS: 507 OUTRAS ENT: 0079 SIMPLES: 1 RAT: 3,0
Nº ARQUIVO: Ga8gPU31BrQ0000-0
INSCRIÇÃO: 24.597.344/0001-98
FAP: 1,00 RAT AJUSTADO: 3,00
INSCRIÇÃO:

LOGRADOURO: AVENIDA TANCREDO NEVES 2539 CEO SALVADOR SHOPPING
CIDADE: SALVADOR
BAIRRO: CAMINHO DAS ARVORES
CNAE PREPONDERANTE: 4120400
UF: BA CEP: 41820-021 TELEFONE: 0071 9878 5510 CNAE: 4120400

VALOR DEV PREV SOC CALCULADO SEFIP: 217,76 CONTRIB SEGURADOS - DEVIDA: 301,54
SALÁRIO FAMÍLIA: 0,00 RECEITA EVENTO DESP/PATROCÍNIO: 0,00
SALÁRIO MATERNIDADE: 0,00 PERC DE ISENÇÃO DE FILANTROPIA: 0,00
VALORES PAGOS COOP TRABALHO - SEM ADICIONAL: 0,00 13º SALÁRIO MATERNIDADE: 0,00
VALORES PAGOS COOP TRABALHO - ADIC. 15 ANOS: 0,00 COM PRODUÇÃO PJ: 0,00
VALORES PAGOS COOP TRABALHO - ADIC. 20 ANOS: 0,00 COM PRODUÇÃO PF: 0,00
VALORES PAGOS COOP TRABALHO - ADIC. 25 ANOS: 0,00 VALOR DAS FATURAS EMITIDAS PARA O TOMADOR: 0,00

COMPENSAÇÃO
PERÍODO INICIAL: PERÍODO FINAL: VALOR SOLICITADO: 31.089,31
VALOR ABATIDO: 1.165,09 VALOR A COMPENSAR: 29.924,22 VALOR EXCEDENTE AO LIMITE DOS 30%: 815,57

RETENÇÃO (LEI 9.711/98) VALOR ABATIDO PELO SEFIP: 0,00 VALOR A COMPENSAR/RESSTITUIR: 0,00
VALOR INFORMADO: 0,00

BASE DE CÁLCULO APOSENTADORIA ESPECIAL/OCORRÊNCIA
15 ANOS: 0,00 20 ANOS: 0,00 25 ANOS: 0,00
QUANTIDADE: 0 QUANTIDADE: 0 QUANTIDADE: 0

QUANTIDADE DE MOVIMENTAÇÕES / CÓDIGOS

H :	0	I1:	0	I2:	0	I3:	0	I4:	0	I5:	0	J :	0	K :	0	L :	0	M :	0
N1:	0	N2:	0	N3:	0	O1:	0	O2:	0	O3:	0	P1:	0	P2:	0	P3:	0	Q1:	0
Q2:	0	Q3:	0	Q4:	0	Q5:	0	Q6:	0	Q7:	0	R :	0	R1:	0	R2:	0	S3:	0
T1:	0	T2:	0	U1:	0	U2:	0	U3:	0	V3:	0	W :	0	X :	0	X1:	0	Y :	0
Z1:	0	Z2:	0	Z3:	0	Z4:	0	Z5:	0	Z6:	0	Z6:	0	Z6:	0	Z6:	0	Z6:	0

RELATÓRIO FOTOGRÁFICO 6ª MEDIÇÃO – CONSTRUÇÃO DO CENTRO DE ESPECIALIDADES MÉDICAS, no Município de SantaLuz - BA.

DATA	MUNICIPIO	EMPREENDIMENTO
31/07/2023	Santaluz-Ba	Construção do Centro de Especialidades Médicas

FOTO 01 - ALVENARIA DE VEDAÇÃO DE BLOCOS CERÂMICOS FURADOS NA HORIZONTAL DE 9X19X19 CM (ESPESSURA 9 CM) E ARGAMASSA DE ASSENTAMENTO COM PREPARO EM BÊTONEIRA. AF_12/2021



FOTO 02 - ALVENARIA DE VEDAÇÃO DE BLOCOS CERÂMICOS FURADOS NA HORIZONTAL DE 9X19X19 CM (ESPESSURA 9 CM) E ARGAMASSA DE ASSENTAMENTO COM PREPARO EM BÊTONEIRA. AF_12/2021



Júlia Verjão
Engenheira Civil
CRE-BA 3000411/21

[Signature]
DANIEL A. S. SILVA
MÉDICO GERAL - CRM 32262
RUA 24 591 34000100

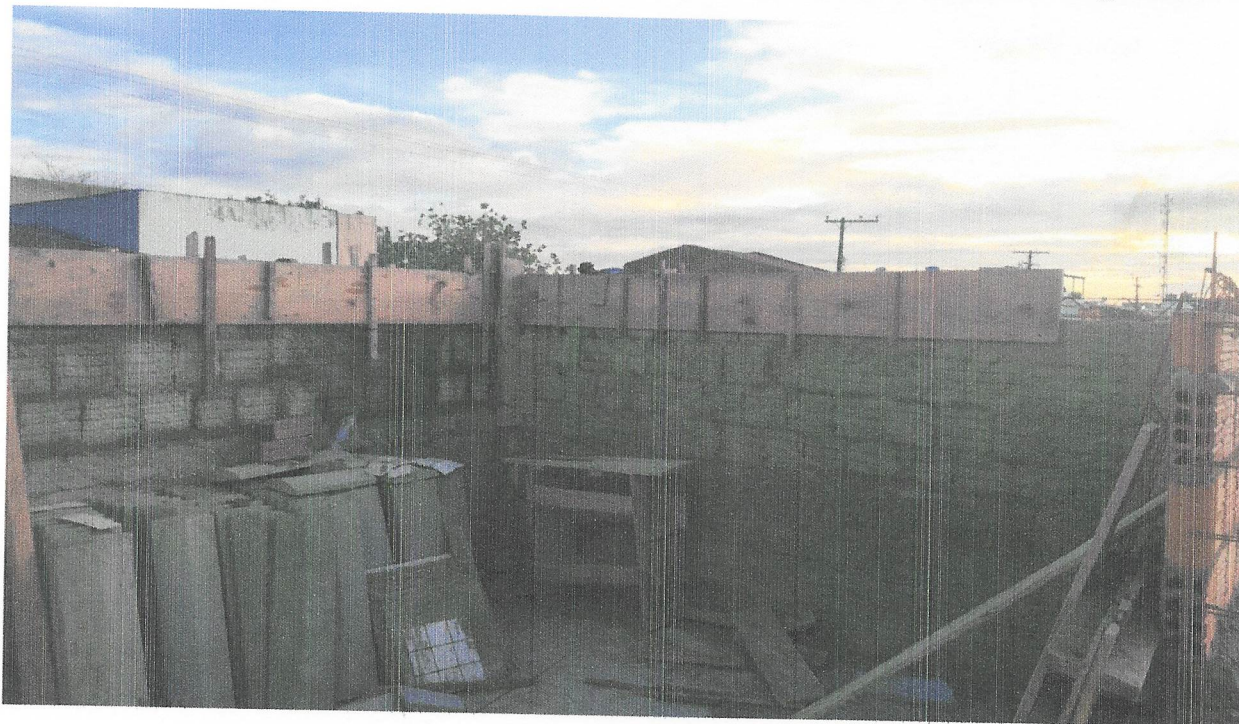
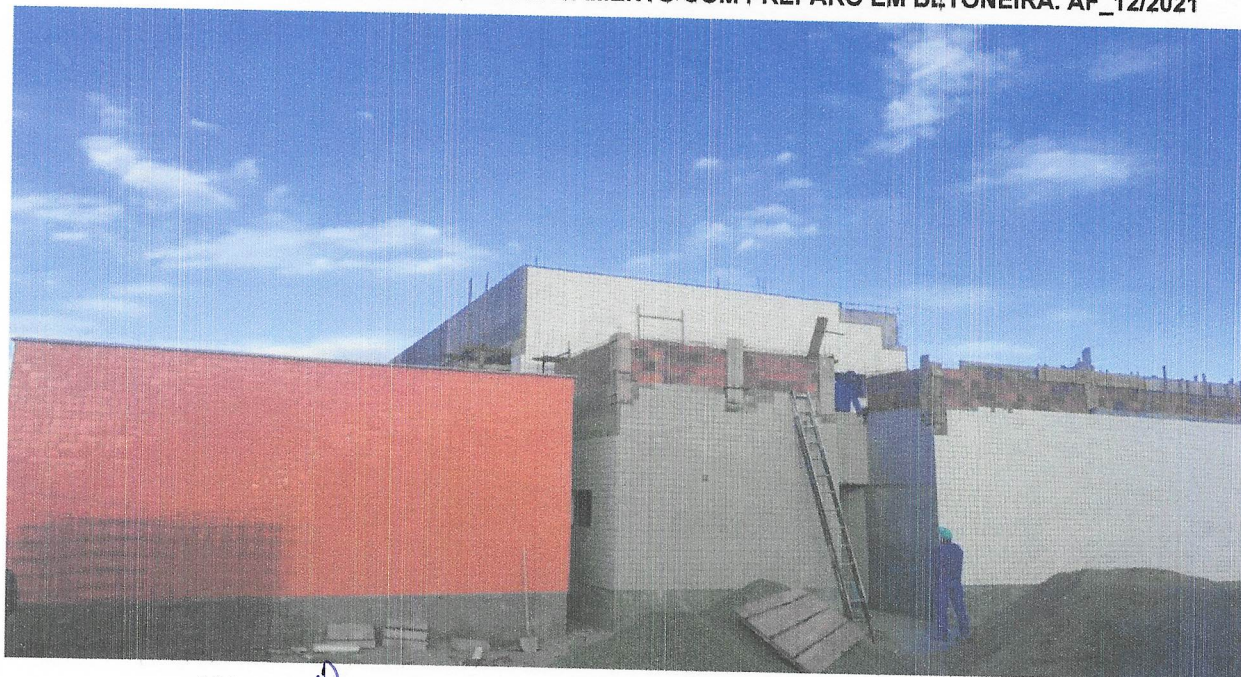
DATA	MUNICIPIO	EMPREENDIMENTO
31/07/2023	Santaluz-Ba	Construção do Centro de Especialidades Médicas

FOTO 03 - ALVENARIA DE VEDAÇÃO DE BLOCOS CERÂMICOS FURADOS NA HORIZONTAL DE 9X19X19 CM (ESPESSURA 9 CM) E ARGAMASSA DE ASSENTAMENTO COM PREPARO EM BETONEIRA. AF_12/2021

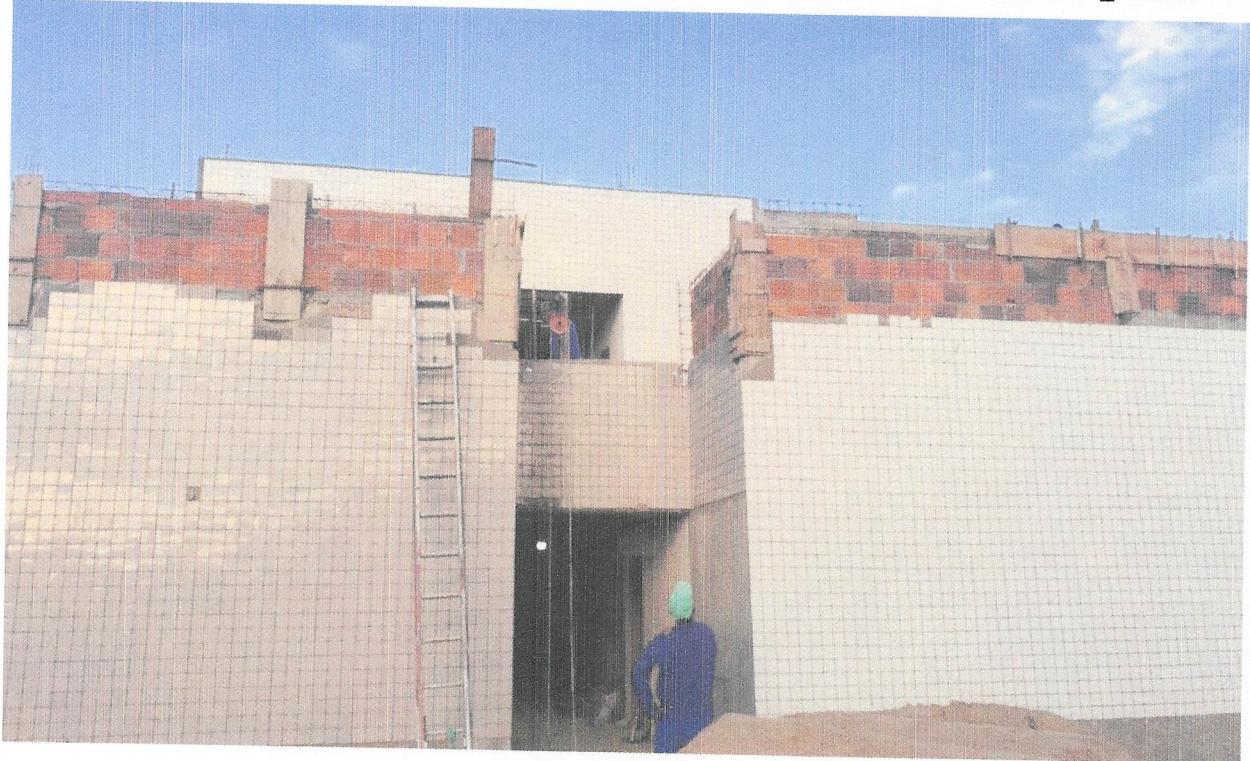

FOTO 04 - PEITORIL LINEAR EM GRANITO OU MÁRMORE, L = 15CM, COMPRIMENTO DE ATÉ 2M, ASSENTADO COM ARGAMASSA 1:6 COM ADITIVO. AF_11/2020

